

JURA

ARBOIS

**CONCEPTION ET SUIVI DE RÉALISATION DES PRESTATIONS
MUSÉOGRAPHIQUES ET SCÉNOGRAPHIQUES DE L'EXPOSITION
PERMANENTE DÉDIÉE À LA MICROBIOLOGIE CONTEMPORAINE
DANS LA MAISON PASTEUR ET SON EXTENSION**

**AMENAGEMENTS SCÉNOGRAPHIQUES
ET ÉQUIPEMENTS MULTIMÉDIA**

PIÈCES GRAPHIQUES

PHASE PROJET

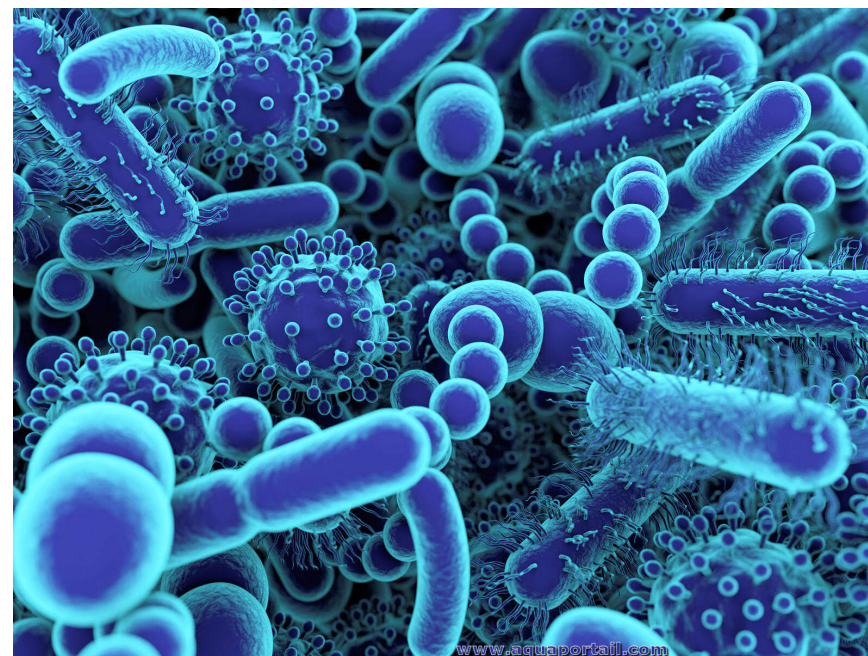

28 mars 2025



ACADÉMIE
DES SCIENCES
INSTITUT DE FRANCE

sunmetron

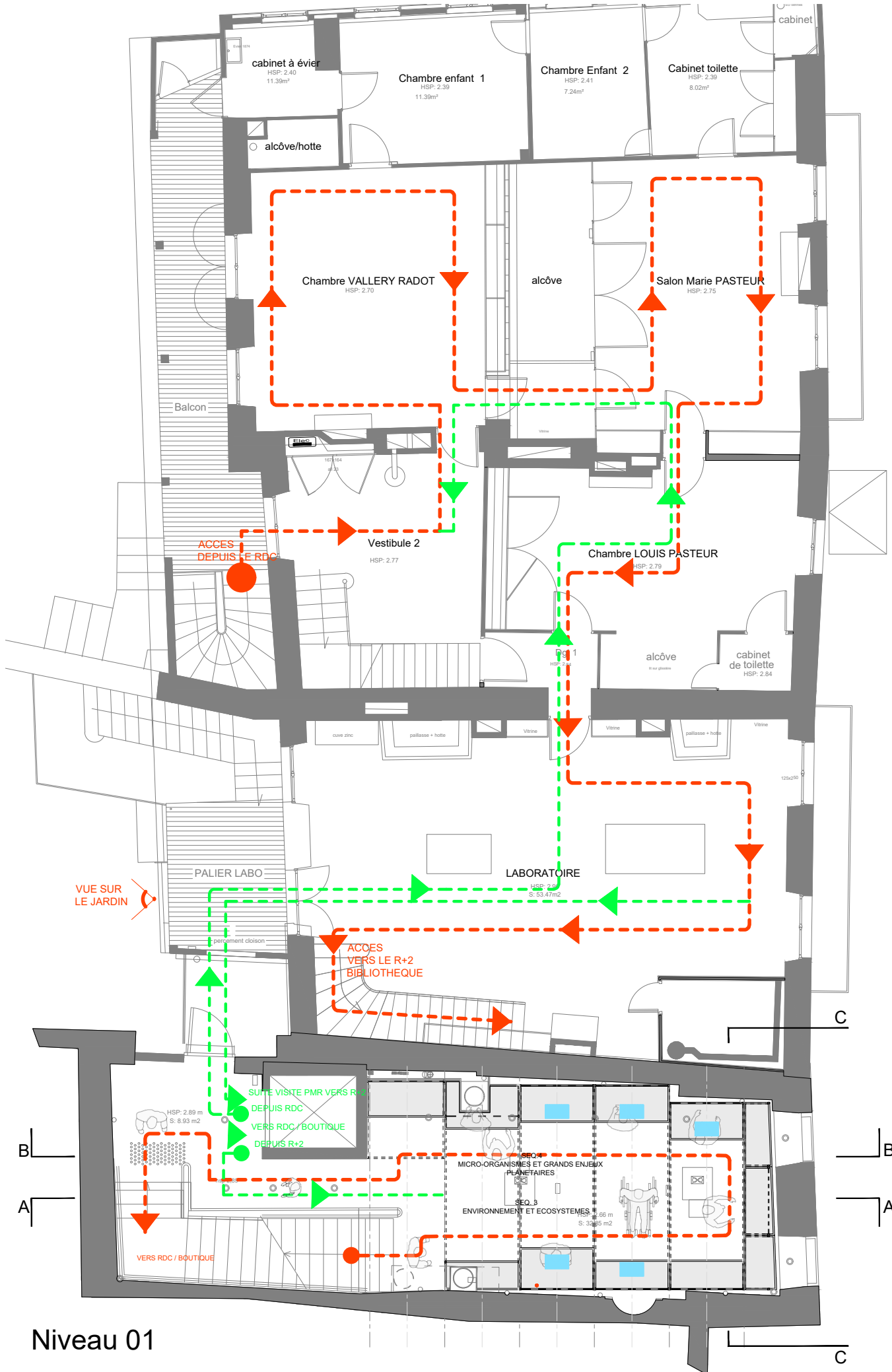

Niveau 01

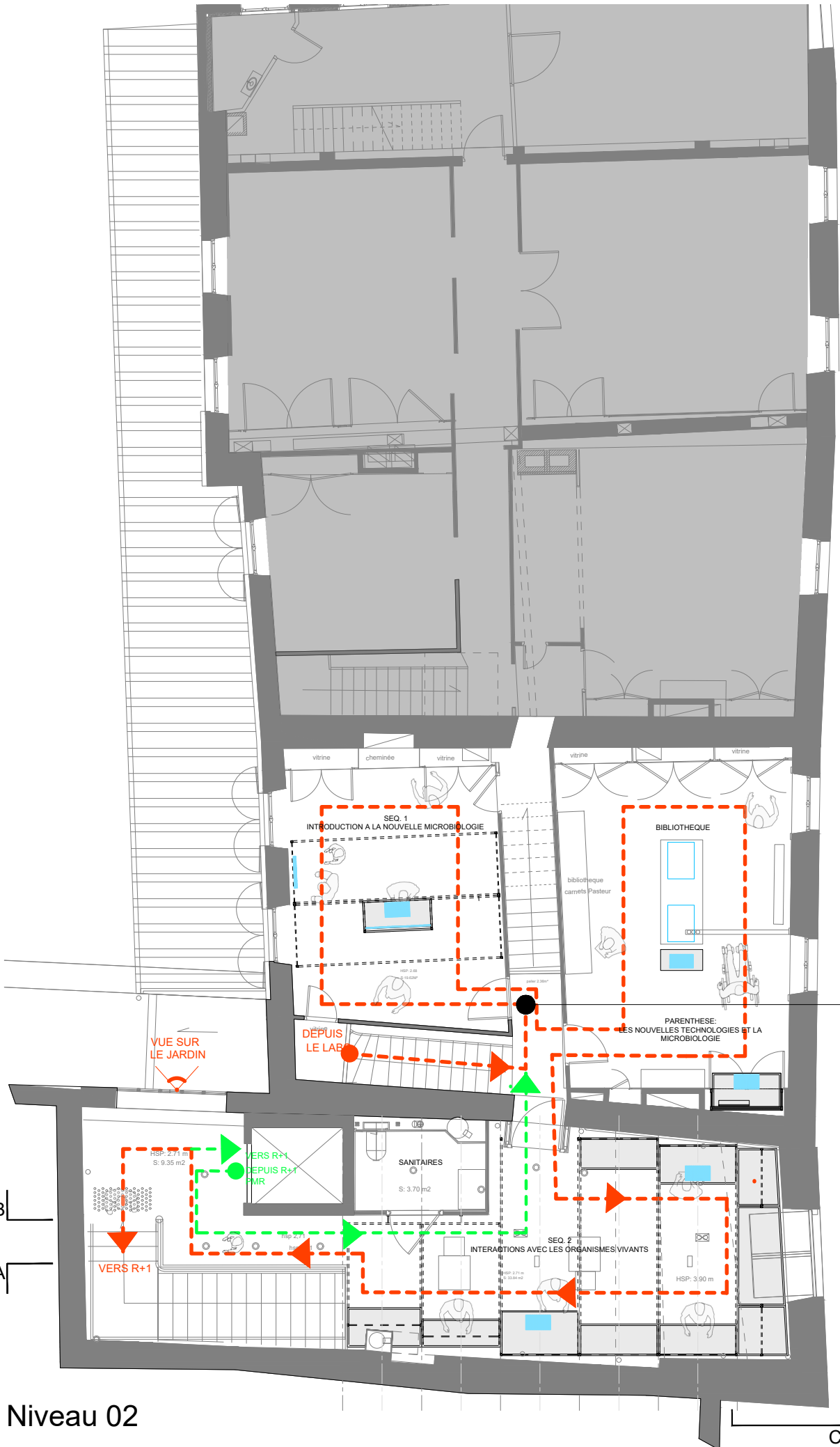

Niveau 02

Maison Louis pasteur

Début exposition microbiologie contemporaine

Extension



Niveau 02 - Séquence 1

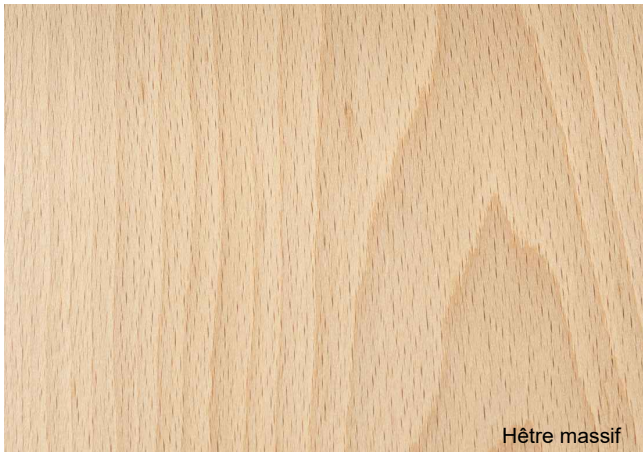

Matériaux



Niveau 02 - Séquence 2

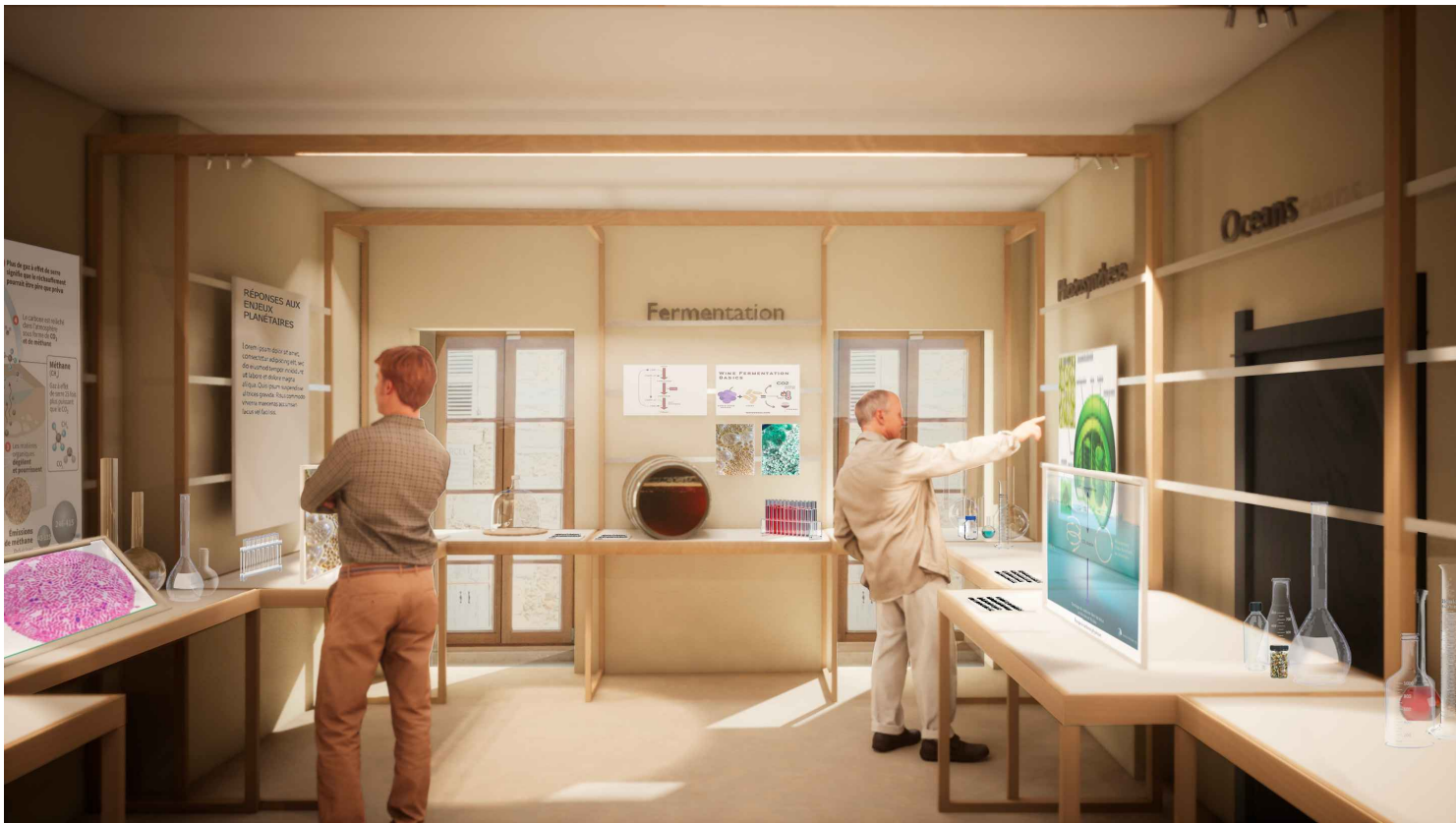

Niveau 01 - Séquence 3 & 4



ACADÉMIE
DES SCIENCES
INSTITUT DE FRANCE

Maison de Louis Pasteur
Exposition Microbiologie
Contemporaine

Maitre d'ouvrage:
ACADEMIE DES SCIENCES
23 Quai de Conti 75006 PARIS
www.academie-sciences.fr



Maitre d'oeuvre:
SUNMETRON
Architecte du patrimoine
11 cité Falguière 75015 PARIS
gregoireferrand@sunmetron.com
www.sunmetron.com

IMPLANTATION Niveau 2

ECHELLE 1/50

BASE
EPUR'ARCHI
03/07/2024

PHASE **PRO**

DATE	N°	INDICE	AUTEUR	FORMAT	LOT
26/03/2025	S02-1	0	SMT	A3	SCENO



Plateau_1

- Audiovisuels
- AV 4.1
- Multimédia Interactifs
- MM 0.0
- Objets de médiation non numériques
- OB 0.0
- Signalétique muséographique
- GR 0.0

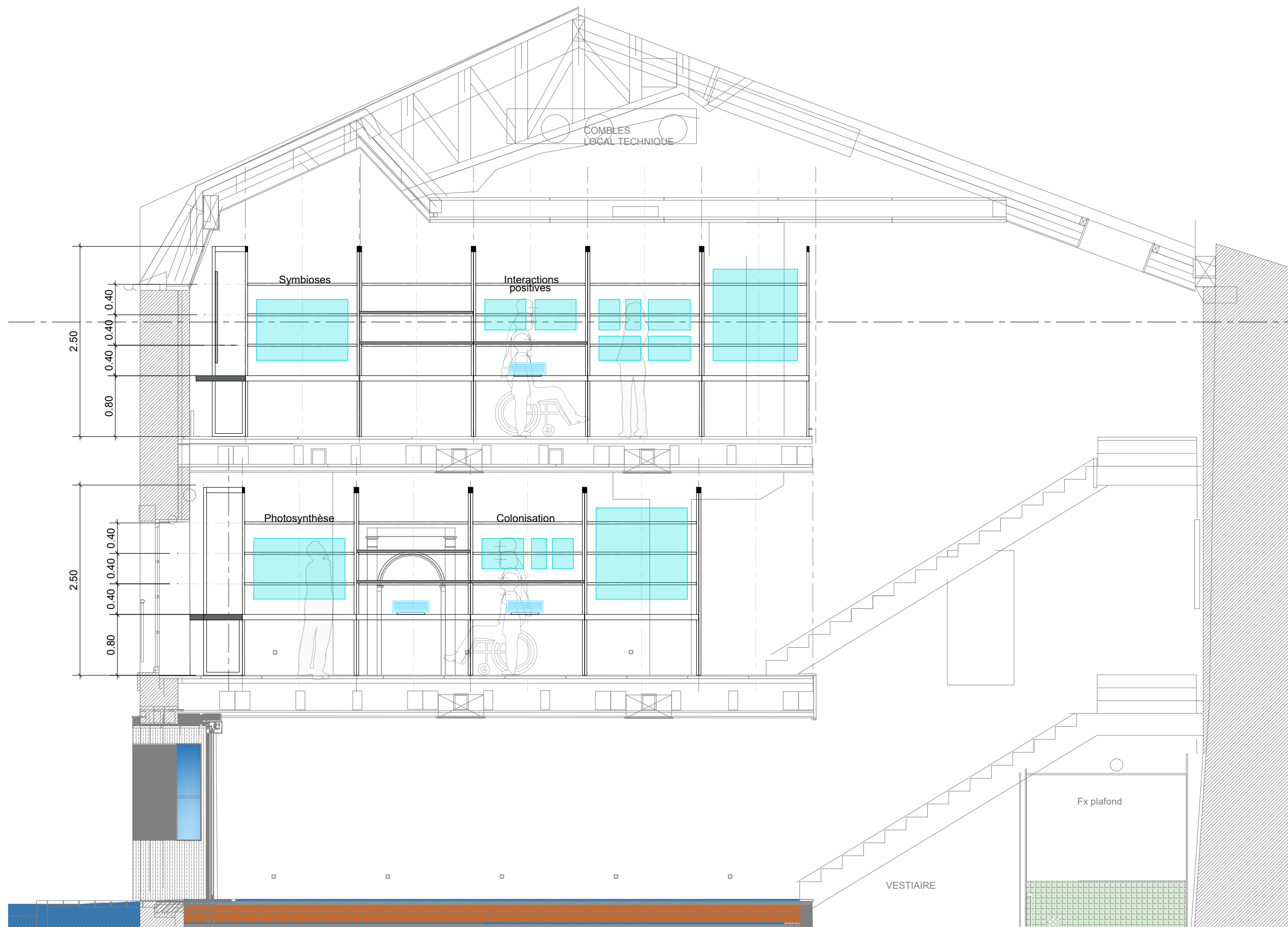

ACADÉMIE
DES SCIENCES
INSTITUT DE FRANCE

Maison de Louis Pasteur
Exposition Microbiologie
Contemporaine

Maitre d'ouvrage:
ACADEMIE DES SCIENCES
23 Quai de Conti 75006 PARIS
www.academie-sciences.fr



Maitre d'oeuvre:
SUNMETRON
Architecte du patrimoine
11 cité Falguière 75015 PARIS
gregoireferrand@sunmetron.com
www.sunmetron.com

COUPE AA

ECHELLE 1/50

BASE
EPUR'ARCHI
03/07/2024

PHASE **PRO**

DATE	N°	INDICE	AUTEUR	FORMAT	LOT
26/03/2025	S02-3	0	SMT	A3	SCENO

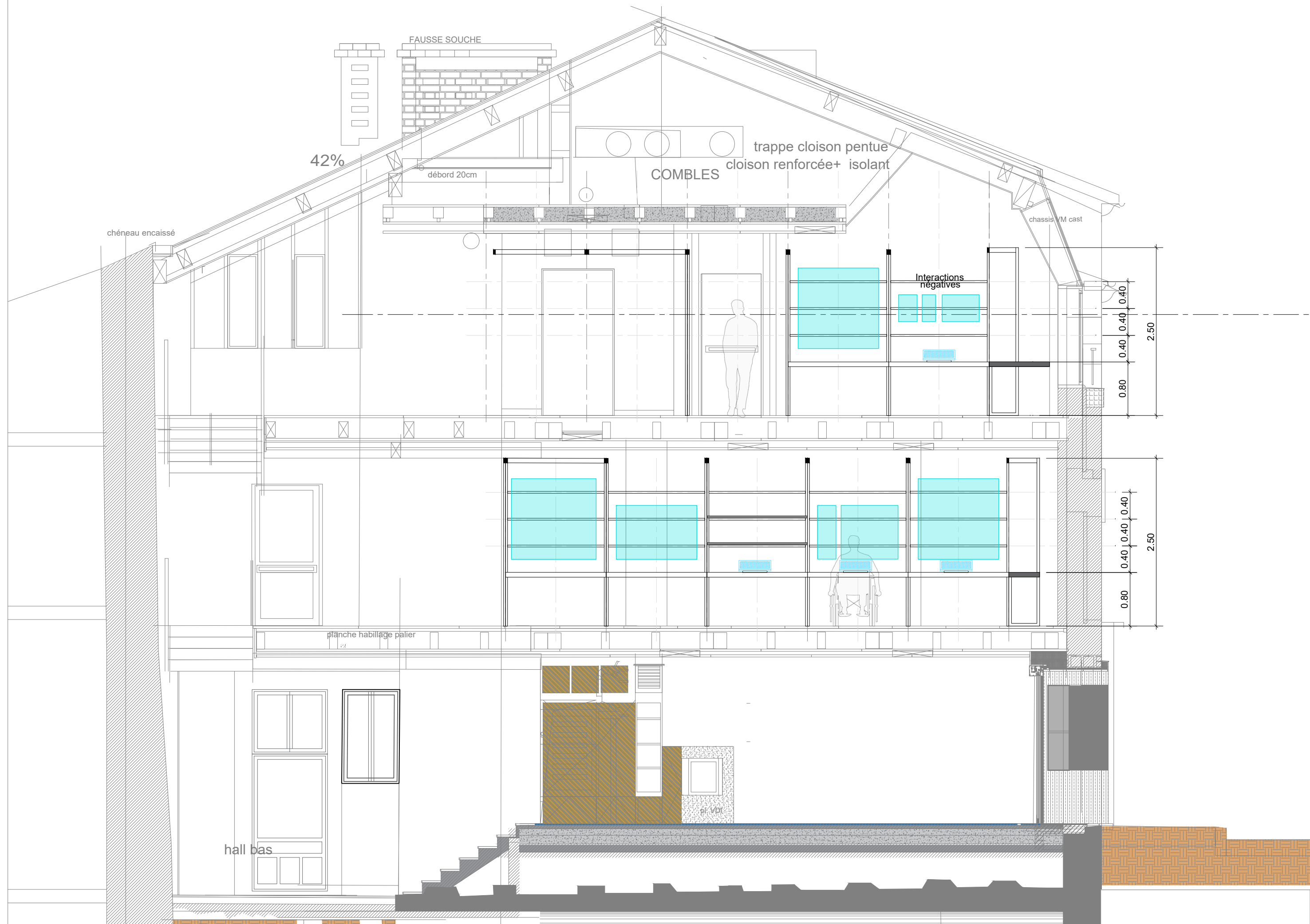

ACADÉMIE
DES SCIENCES
INSTITUT DE FRANCE

Maison de Louis Pasteur
Exposition Microbiologie
Contemporaine

Maitre d'ouvrage:
ACADEMIE DES SCIENCES
23 Quai de Conti 75006 PARIS
www.academie-sciences.fr



Maitre d'oeuvre:
SUNMETRON
Architecte du patrimoine
11 cité Falguière 75015 PARIS
gregoireferrand@sunmetron.com
www.sunmetron.com

COUPE BB

ECHELLE 1/50

BASE
EPUR'ARCHI
03/07/2024

PHASE **PRO**

DATE	N°	INDICE	AUTEUR	FORMAT	LOT
26/03/2025	S02-4	0	SMT	A3	SCENO



ACADÉMIE
DES SCIENCES
INSTITUT DE FRANCE

Maison de Louis Pasteur
Exposition Microbiologie
Contemporaine

Maitre d'ouvrage:
ACADEMIE DES SCIENCES
23 Quai de Conti 75006 PARIS
www.academie-sciences.fr



Maitre d'oeuvre:
SUNMETRON
Architecte du patrimoine
11 cité Falguière 75015 PARIS
gregoireferrand@sunmetron.com
www.sunmetron.com

COUPE CC

ECHELLE 1/50

BASE
EPUR'ARCHI
03/07/2024

PHASE **PRO**

DATE	N°	INDICE	AUTEUR	FORMAT	LOT
26/03/2025	S02-5	0	SMT	A3	SCENO

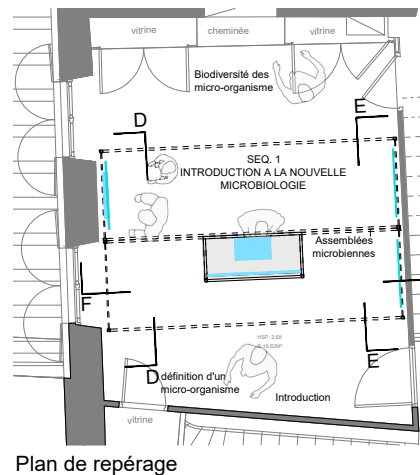

Plan de repérage

- 1 **traverses:**
hêtre massif 30x70 mm,
finition huilée mat type rubio
rainure en sous face pour
intégration rail d'éclairage
- 2 **montant verticaux:**
hêtre massif 40x30 mm,
finition huilée mat type rubio
angle extérieur rainuré pour
former un joint creux entre
modules
- 3 **plateau :**
MDF M1 placage stratifié
blanc mat, teinte au choix
du scénographe
cadre périphérique en hêtre
massif 30x70 mm, finition
huilée mat type rubio
- 4 **pieds de table :**
hêtre massif 40x30 mm,
finition huilée mat type
rubio,
compris vérins de réglage
- 5 **lisses supports
signalétique:**
tubes acier 15x30 mm
finition laqué teinte au choix
du scénographe
- 6 **tablettes**
hêtre massif 1495x240, ep.
30 mm, finition huilée mat
type rubio + équerres en
appui sur montants
verticaux - acier finition
laquée, teinte au choix du
scénographe
- 7 **équipements multimédia**
Voir spécifications
CCTP lot 1
- 8 **signalétique
muséographique**
Hors lot 1
- 9 **Support individuel en L**
MDF M1 placage stratifié
blanc mat, teinte au choix
du scénographe
Accrochage sur lisses
graphiques -
dim.420x100x400

AV 4.1

MM 0.0

GR 0.0 Signalétique
muséographique

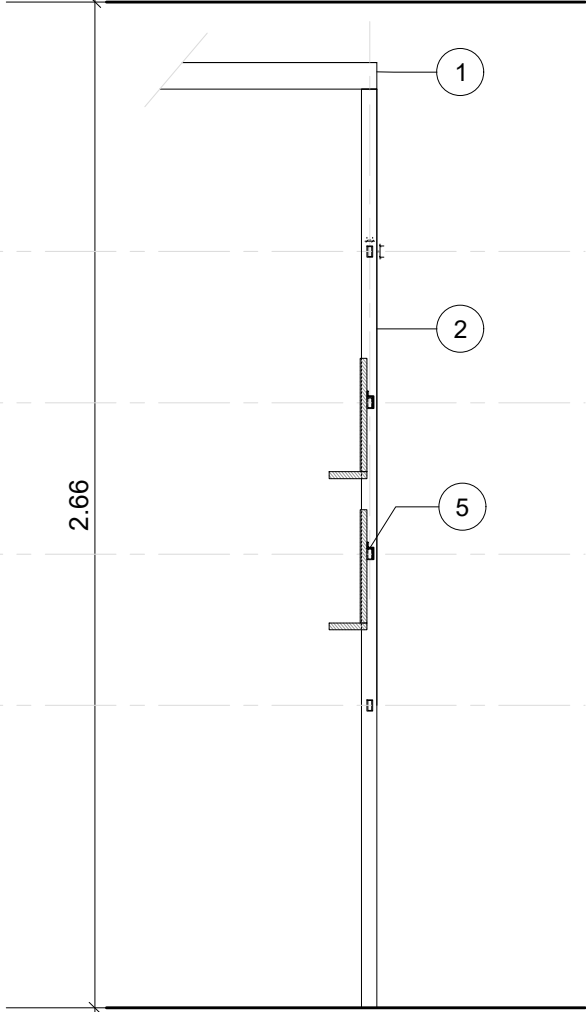
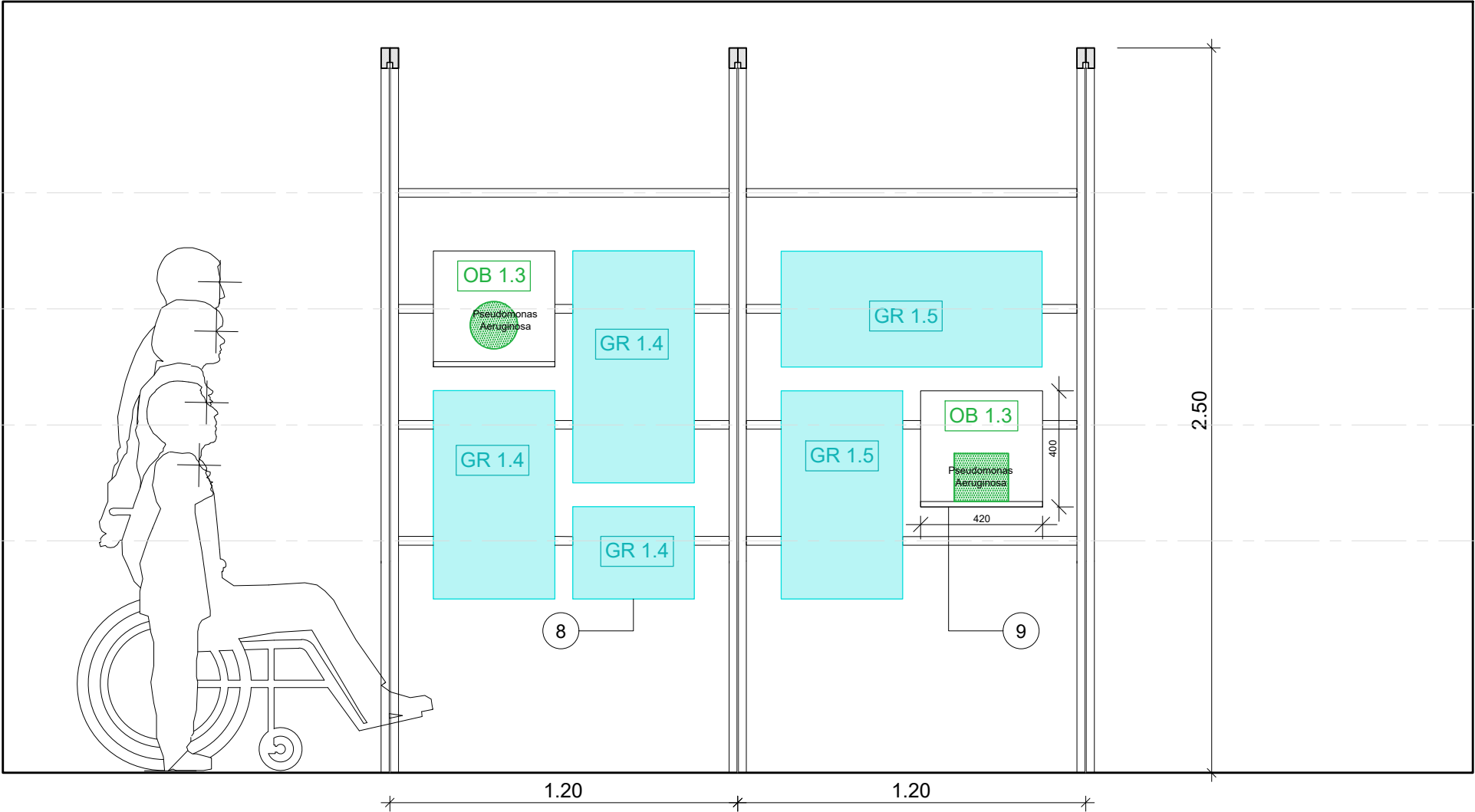

COUPE

Assemblées microbiennes et biofilm

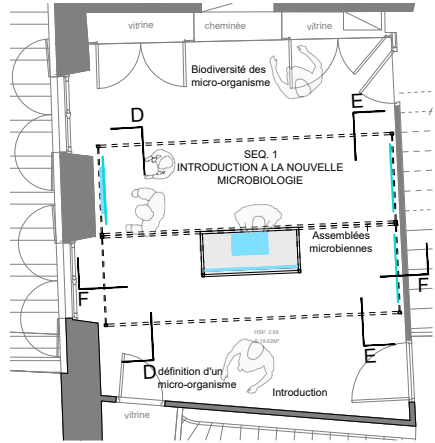

Plan de repérage

LEGENDE

- traverses:**
hêtre massif 30x70 mm,
 finition huilée mat type rubio
 rainure en sous face pour
 intégration rail d'éclairage
- montant verticaux:**
hêtre massif 40x30 mm,
 finition huilée mat type rubio
 angle extérieur rainuré pour
 former un joint creux entre
 modules
- plateau :**
MDF M1 placage stratifié
 blanc mat, teinte au choix
 du scénographe
 cadre périphérique en hêtre
 massif 30x70 mm, finition
 huilée mat type rubio
- pieds de table :**
hêtre massif 40x30 mm,
 finition huilée mat type
 rubio,
 compris vérins de réglage
- lisses supports
 signalétique:**
 tubes acier 15x30 mm
 finition laqué teinte au choix
 du scénographe
- tablettes**
hêtre massif 1495x240, ep.
 30 mm, finition huilée mat
 type rubio + équerres en
 appui sur montants
 verticaux - acier finition
 laquée, teinte au choix du
 scénographe
- equipements multimédia**
 Voir spécifications
 CCTP lot 1
- signalétique
 muséographique**
 Hors lot 1
- Support individuel en L**
MDF M1 placage stratifié
 blanc mat, teinte au choix
 du scénographe
 Accrochage sur lisses
 graphiques -
 dim.420x100x400

Audiovisuels

AV 4.1

Multimédia

MM 0.0

OB 0.0 Objets de médiation
non numériques

GR 0.0 Signalétique
muséographique



ACADÉMIE
DES SCIENCES
INSTITUT DE FRANCE

Maison de Louis Pasteur
Exposition Microbiologie
Contemporaine

Maitre d'ouvrage:
ACADEMIE DES SCIENCES
23 Quai de Conti 75006 PARIS
www.academie-sciences.fr



Maitre d'oeuvre:
SUNMETRON
Architecte du patrimoine
11 cité Falguière 75015 PARIS
gregoireferrand@sunmetron.com
www.sunmetron.com

R+2_Seq 1_Elévation EE

ECHELLE 1/20

BASE
EPUR'ARCHI
03/07/2024

PHASE **PRO**

DATE	N°	INDICE	AUTEUR	FORMAT	LOT
27/03/2025	S02-6B	0	SMT	A3	SCENO

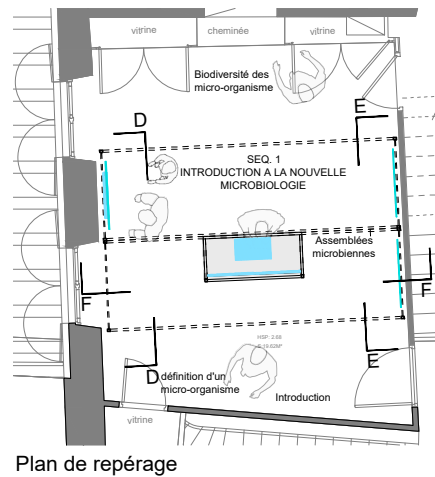
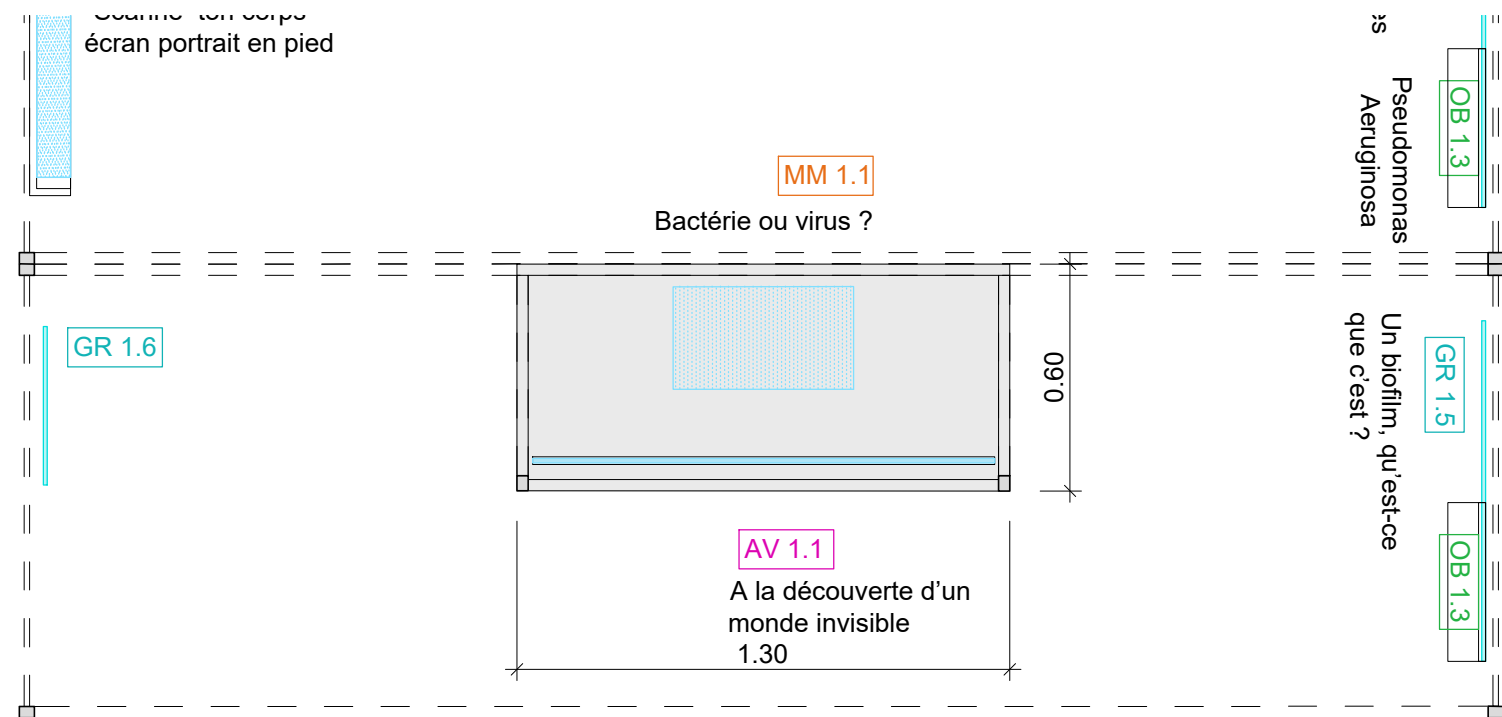
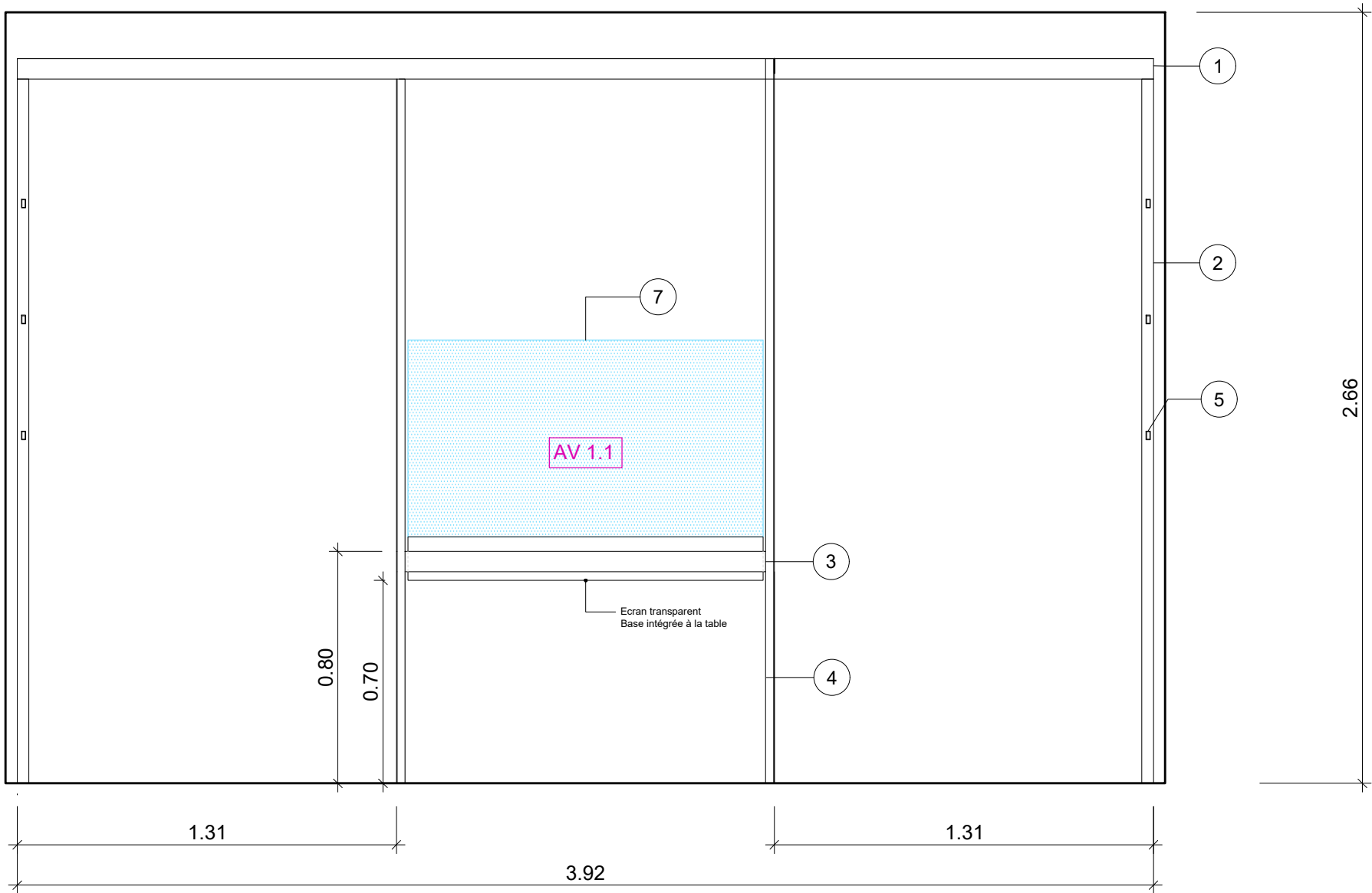

LEGENDE

- traverses:**
hêtre massif 30x70 mm,
 finition huilée mat type rubio
 rainure en sous face pour
 intégration rail d'éclairage
- montant verticaux:**
hêtre massif 40x30 mm,
 finition huilée mat type rubio
 angle extérieur rainuré pour
 former un joint creux entre
 modules
- plateau :**
MDF M1 placage stratifié
 blanc mat, teinte au choix
 du scénographe
 cadre périphérique en hêtre
 massif 30x70 mm, finition
 huilée mat type rubio
- pieds de table :**
hêtre massif 40x30 mm,
 finition huilée mat type
 rubio,
 compris vérins de réglage
- lisses supports
signalétique:**
tubes acier 15x30 mm
 finition laqué teinte au choix
 du scénographe
- tablettes**
hêtre massif 1495x240, ep.
 30 mm, finition huilée mat
 type rubio + équerres en
 appui sur montants
 verticaux - acier finition
 laquée, teinte au choix du
 scénographe
- equipements multimédia**
Voir spécifications
 CCTP lot 1
- signalétique
muséographique**
Hors lot 1
- Support individuel en L**
MDF M1 placage stratifié
 blanc mat, teinte au choix
 du scénographe
 Accrochage sur lisses
 graphiques -
 dim.420x100x400

Audiovisuels

AV 4.1

Multimédia

MM 0.0

Objets de médiation
non numériques

OB 0.0

Signalétique
muséographique

GR 0.0



ACADÉMIE
DES SCIENCES
INSTITUT DE FRANCE

Maison de Louis Pasteur
Exposition Microbiologie
Contemporaine

Maitre d'ouvrage:
ACADEMIE DES SCIENCES
23 Quai de Conti 75006 PARIS
www.academie-sciences.fr



Maitre d'oeuvre:
SUNMETRON
Architecte du patrimoine
11 cité Falguière 75015 PARIS
gregoireferrand@sunmetron.com
www.sunmetron.com

R+2_Seq 1_Elévation FF

ECHELLE 1/20

BASE
EPUR'ARCHI
03/07/2024

PHASE **PRO**

DATE	N°	INDICE	AUTEUR	FORMAT	LOT
27/03/2025	S02-6C	0	SMT	A3	SCENO

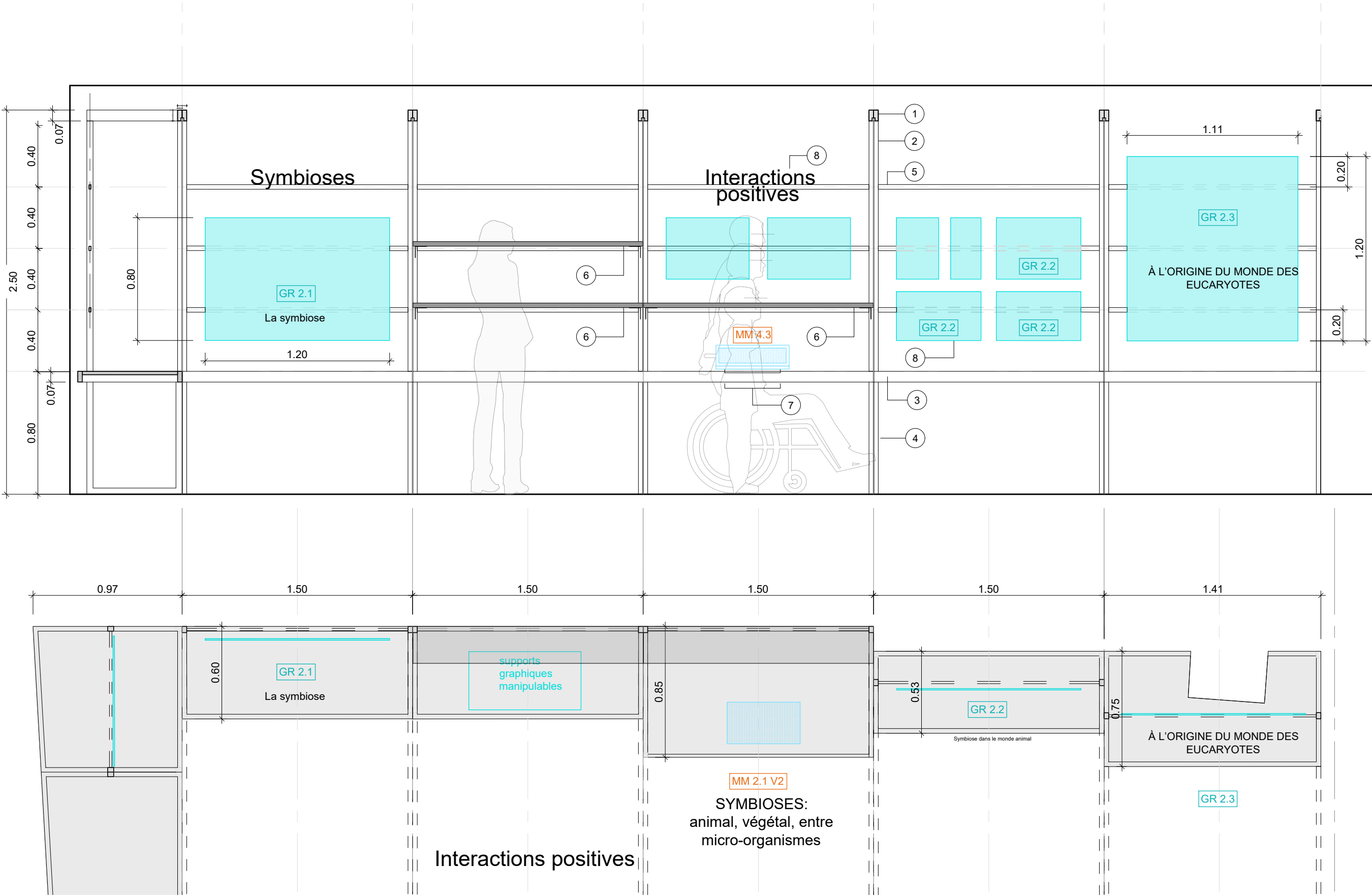

LEGENDE

1 **traverses:**
hêtre massif 30x70 mm,
 finition huilée mat type rubio
 rainure en sous face pour
 intégration rail d'éclairage

2 **montant verticaux:**
hêtre massif 40x30 mm,
 finition huilée mat type rubio
 angle extérieur rainuré pour
 former un joint creux entre
 modules

3 **plateau :**
MDF M1 placage stratifié
 blanc mat, teinte au choix
 du scénographe
 cadre périphérique en hêtre
 massif 30x70 mm, finition
 huilée mat type rubio

4 **pieds de table :**
hêtre massif 40x30 mm,
 finition huilée mat type
 rubio,
 compris vérins de réglage

5 **lisses supports
signalétique:**
tubes acier 15x30 mm
 finition laqué teinte au choix
 du scénographe

6 **tablettes**
hêtre massif 1495x240, ep.
 30 mm, finition huilée mat
 type rubio + équerres en
 appui sur montants
 verticaux - acier finition
 laquée, teinte au choix du
 scénographe

7 **équipements multimédia**
 Voir spécifications
 CCTP lot 1

8 **signalétique
muséographique**
 Hors lot 1

9 **Support individuel en L**
MDF M1 placage stratifié
 blanc mat, teinte au choix
 du scénographe
 Accrochage sur lisses
 graphiques -
 dim.420x100x400

 Audiovisuels

 Multimédia

 Interactifs

 Objets de médiation
non numériques

 Signalétique
muséographique

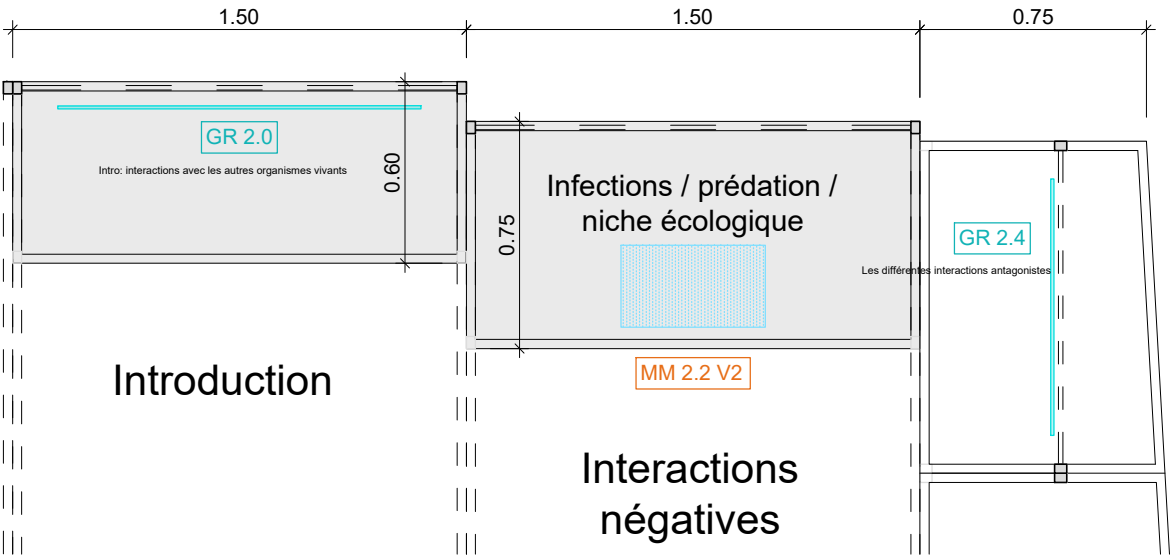
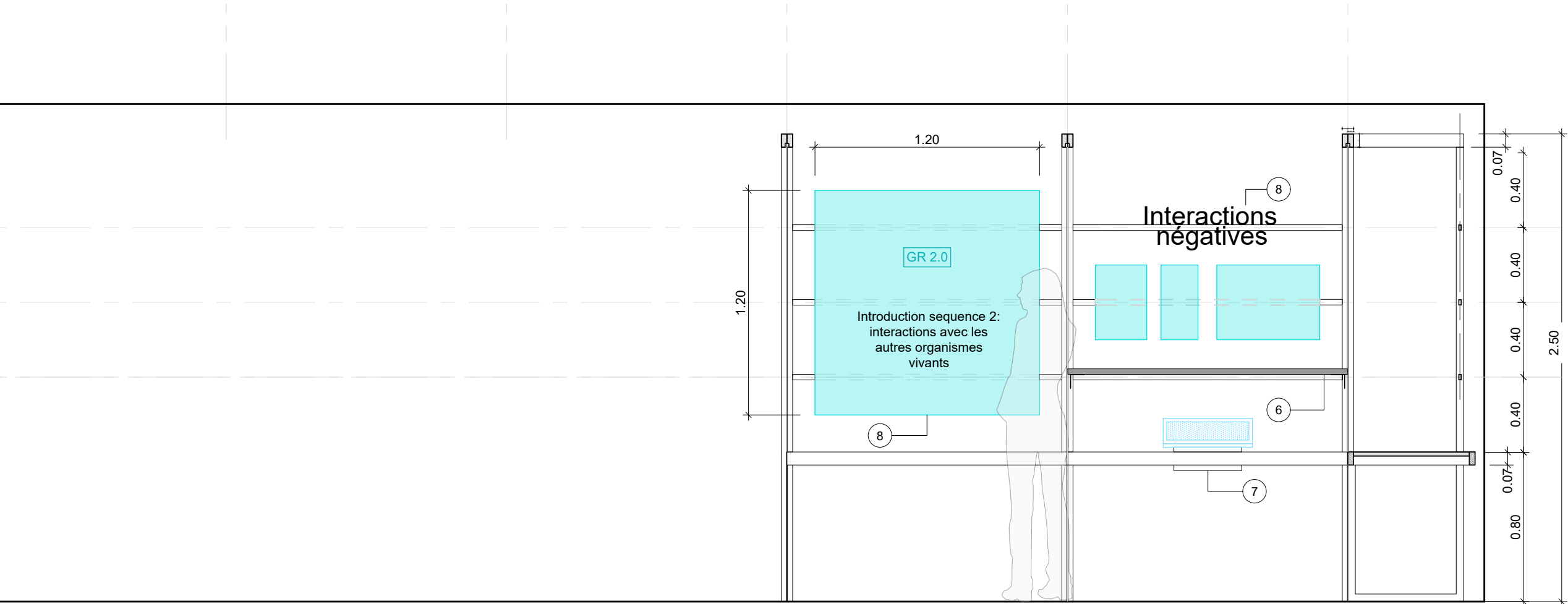

LEGENDE

- traverses:**
hêtre massif 30x70 mm,
 finition huilée mat type rubio
 rainure en sous face pour
 intégration rail d'éclairage
- montant verticaux:**
hêtre massif 40x30 mm,
 finition huilée mat type rubio
 angle extérieur rainuré pour
 former un joint creux entre
 modules
- plateau :**
MDF M1 placage stratifié
 blanc mat, teinte au choix
 du scénographe
 cadre périphérique en hêtre
 massif 30x70 mm, finition
 huilée mat type rubio
- pieds de table :**
hêtre massif 40x30 mm,
 finition huilée mat type
 rubio,
 compris vérins de réglage
- lisses supports
 signalétique:**
 tubes acier 15x30 mm
 finition laqué teinte au choix
 du scénographe
- tablettes**
hêtre massif 1495x240, ep.
 30 mm, finition huilée mat
 type rubio + équerres en
 appui sur montants
 verticaux - acier finition
 laquée, teinte au choix du
 scénographe
- equipements multimédia**
 Voir spécifications
 CCTP lot 1
- signalétique
 muséographique**
 Hors lot 1
- Support individuel en L**
MDF M1 placage stratifié
 blanc mat, teinte au choix
 du scénographe
 Accrochage sur lisses
 graphiques -
 dim.420x100x400

Audiovisuels

AV 4.1

Multimédia

MM 0.0

Objets de médiation
non numériques

Signalétique
muséographique

GR 0.0



ACADÉMIE
DES SCIENCES
INSTITUT DE FRANCE

Maison de Louis Pasteur
Exposition Microbiologie
Contemporaine

Maitre d'ouvrage:
ACADEMIE DES SCIENCES
23 Quai de Conti 75006 PARIS
www.academie-sciences.fr



Maitre d'oeuvre:
SUNMETRON
Architecte du patrimoine
11 cité Falguière 75015 PARIS
gregoireferrand@sunmetron.com
www.sunmetron.com

R+2_Seq 2_Elévation BB

ECHELLE 1/25

BASE
EPUR'ARCHI
03/07/2024

PHASE **PRO**

DATE	N°	INDICE	AUTEUR	FORMAT	LOT
27/03/2025	S02-6E	0	SMT	A3	SCENO

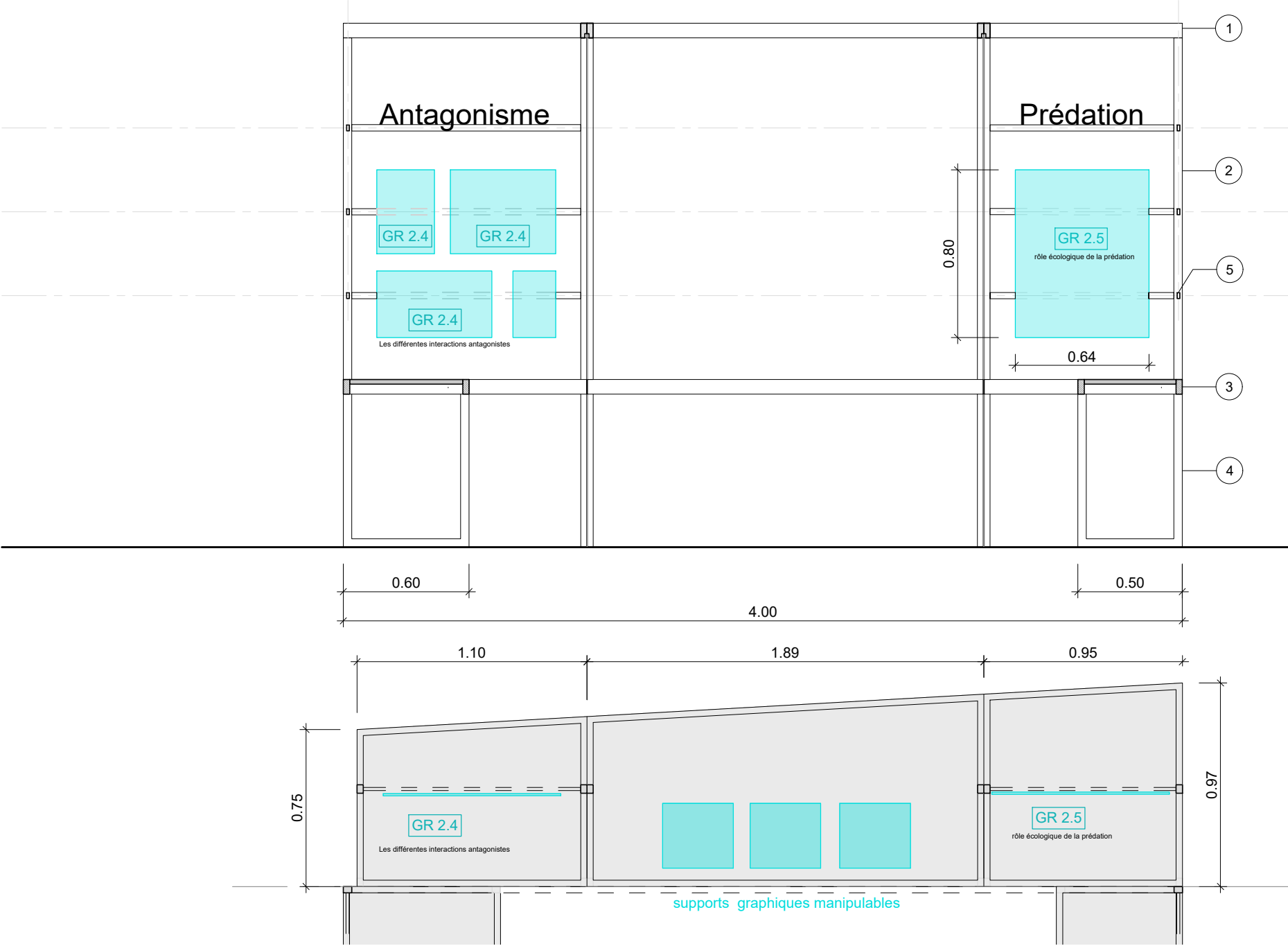

LEGENDE

- 1 **traverses:**
hêtre massif 30x70 mm,
 finition huilée mat type rubio
 rainure en sous face pour
 intégration rail d'éclairage
- 2 **montant verticaux:**
hêtre massif 40x30 mm,
 finition huilée mat type rubio
 angle extérieur rainuré pour
 former un joint creux entre
 modules
- 3 **plateau :**
MDF M1 placage stratifié
 blanc mat, teinte au choix
 du scénographe
 cadre périphérique en hêtre
 massif 30x70 mm, finition
 huilée mat type rubio
- 4 **pieds de table :**
hêtre massif 40x30 mm,
 finition huilée mat type
 rubio,
 compris vérins de réglage
- 5 **lisses supports
signalétique:**
tubes acier 15x30 mm
 finition laqué teinte au choix
 du scénographe
- 6 **tablettes**
hêtre massif 1495x240, ep.
 30 mm, finition huilée mat
 type rubio + équerres en
 appui sur montants
 verticaux - acier finition
 laquée, teinte au choix du
 scénographe
- 7 **équipements multimédia**
Voir spécifications
 CCTP lot 1
- 8 **signalétique
muséographique**
Hors lot 1
- 9 **Support individuel en L**
MDF M1 placage stratifié
 blanc mat, teinte au choix
 du scénographe
 Accrochage sur lisses
 graphiques -
 dim.420x100x400

Audiovisuels

AV 4.1

Multimédia

MM 0.0

Objets de médiation
non numériques

OB 0.0

Signalétique
muséographique

GR 0.0



ACADÉMIE
DES SCIENCES
INSTITUT DE FRANCE

Maison de Louis Pasteur
Exposition Microbiologie
Contemporaine

Maitre d'ouvrage:
ACADEMIE DES SCIENCES
23 Quai de Conti 75006 PARIS
www.academie-sciences.fr



Maitre d'oeuvre:
SUNMETRON
Architecte du patrimoine
11 cité Falguière 75015 PARIS
gregoireferrand@sunmetron.com
www.sunmetron.com

R+2_Seq 2_Elévation CC

ECHELLE 1/25

BASE
EPUR'ARCHI
03/07/2024

PHASE **PRO**

DATE	N°	INDICE	AUTEUR	FORMAT	LOT
27/03/2025	S02-6F	0	SMT	A3	SCENO

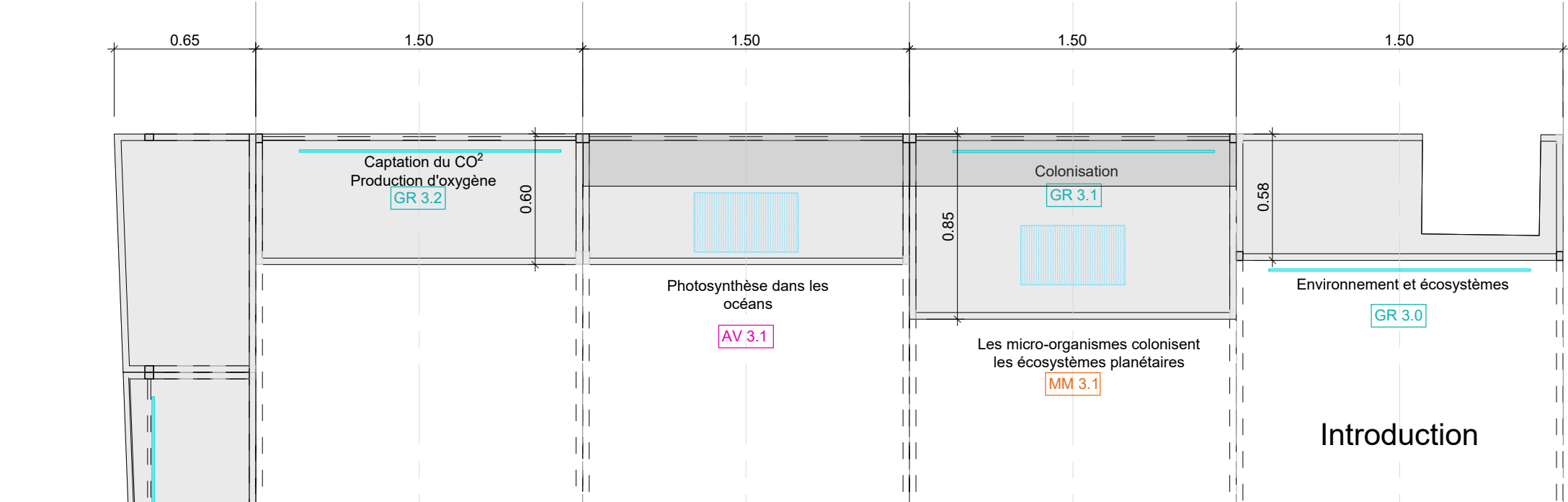
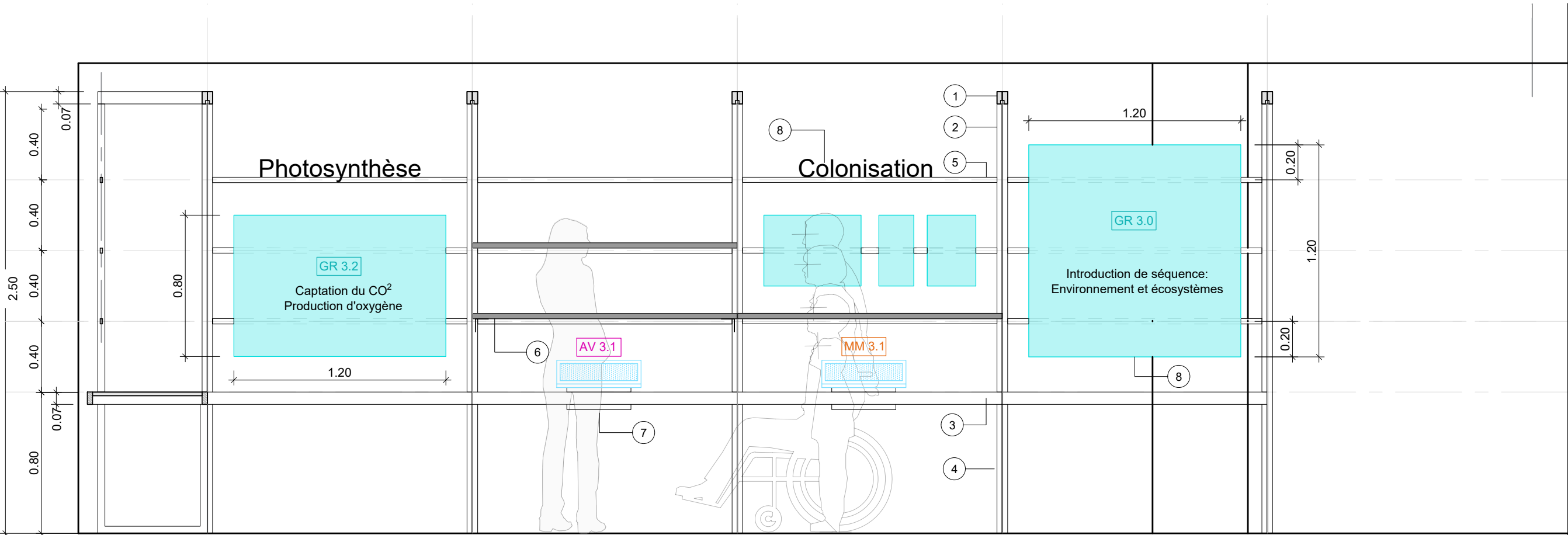

- LEGENDE**
- 1 **traverses:**
hêtre massif 30x70 mm,
finition huilée mat type rubio
rainure en sous face pour
intégration rail d'éclairage
 - 2 **montant verticaux:**
hêtre massif 40x30 mm,
finition huilée mat type rubio
angle extérieur rainuré pour
former un joint creux entre
modules
 - 3 **plateau :**
MDF M1 placage stratifié
blanc mat, teinte au choix
du scénographe
cadre périphérique en hêtre
massif 30x70 mm, finition
huilée mat type rubio
 - 4 **pieds de table :**
hêtre massif 40x30 mm,
finition huilée mat type
rubio,
compris vérins de réglage
 - 5 **lisses supports
signalétique:**
tubes acier 15x30 mm
finition laqué teinte au choix
du scénographe
 - 6 **tablettes**
hêtre massif 1495x240, ep.
30 mm, finition huilée mat
type rubio + équerres en
appui sur montants
verticaux - acier finition
laquée, teinte au choix du
scénographe
 - 7 **équipements multimédia**
Voir spécifications
CCTP lot 1
 - 8 **signalétique
muséographique**
Hors lot 1
 - 9 **Support individuel en L**
MDF M1 placage stratifié
blanc mat, teinte au choix
du scénographe
Accrochage sur lisses
graphiques -
dim.420x100x400

- Audiovisuels
AV 4.1
- Multimédia
Interactifs
MM 0.0
- Objets de médiation
non numériques
OB 0.0
- Signalétique
muséographique
GR 0.0

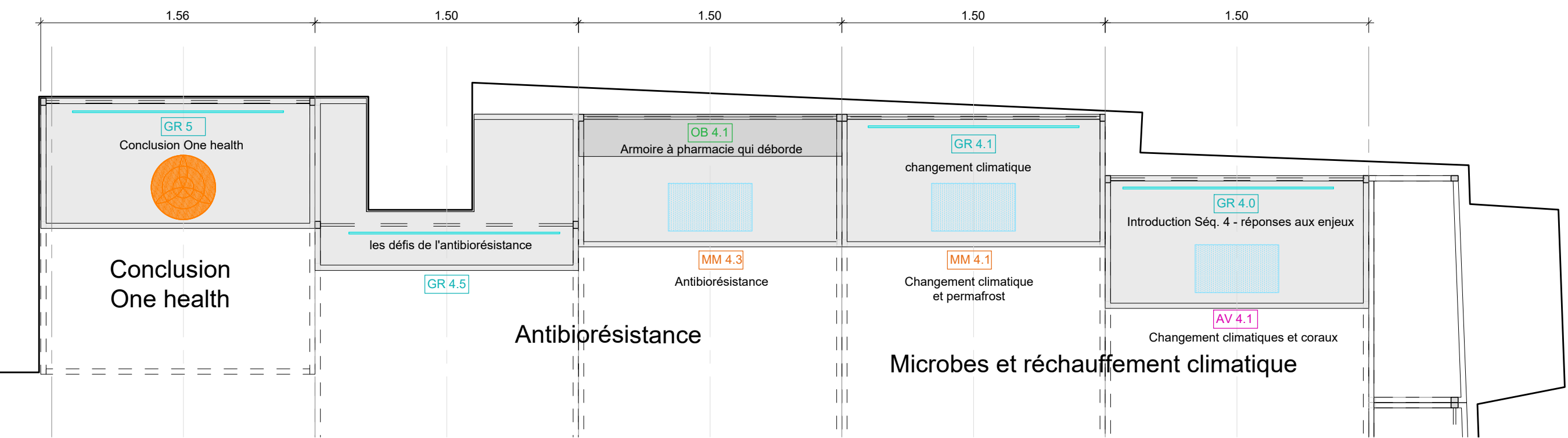
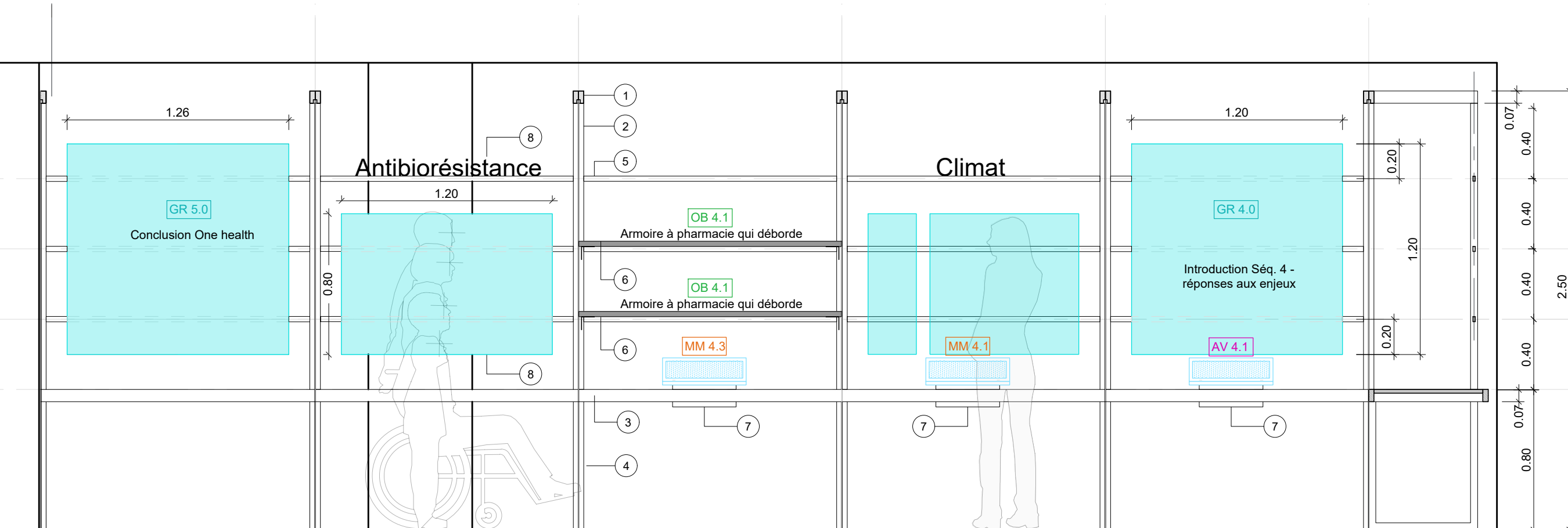

LEGENDE

① **traverses:**
hêtre massif 30x70 mm,
 finition huilée mat type rubio
 rainure en sous face pour
 intégration rail d'éclairage

② **montant verticaux:**
hêtre massif 40x30 mm,
 finition huilée mat type rubio
 angle extérieur rainuré pour
 former un joint creux entre
 modules

③ **plateau :**
MDF M1 placage stratifié
 blanc mat, teinte au choix
 du scénographe
 cadre périphérique en hêtre
 massif 30x70 mm, finition
 huilée mat type rubio

④ **pieds de table :**
hêtre massif 40x30 mm,
 finition huilée mat type
 rubio,
 compris vérins de réglage

⑤ **lisses supports
 signalétique:**
tubes acier 15x30 mm
 finition laqué teinte au choix
 du scénographe

⑥ **tablettes**
hêtre massif 1495x240, ep.
 30 mm, finition huilée mat
 type rubio + équerres en
 appui sur montants
 verticaux - acier finition
 laquée, teinte au choix du
 scénographe

⑦ **équipements multimédia**
Voir spécifications
 CCTP lot 1

⑧ **signalétique
 muséographique**
Hors lot 1

⑨ **Support individuel en L**
MDF M1 placage stratifié
 blanc mat, teinte au choix
 du scénographe
 Accrochage sur lisses
 graphiques -
 dim.420x100x400

Audiovisuels

AV 4.1

Multimédia

MM 0.0

MM 4.3

OB 0.0

OB 4.1

GR 0.0

GR 4.0

GR 4.1

GR 4.5

GR 5.0

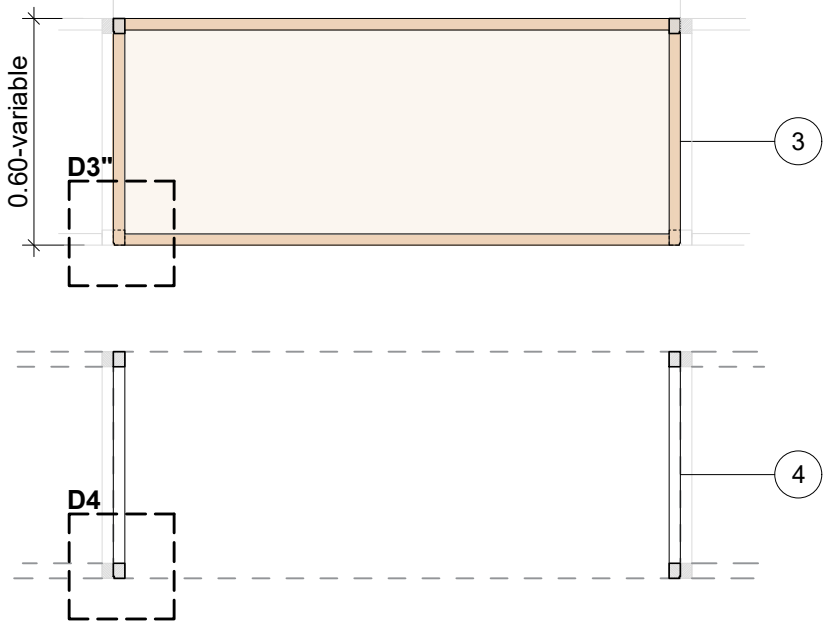
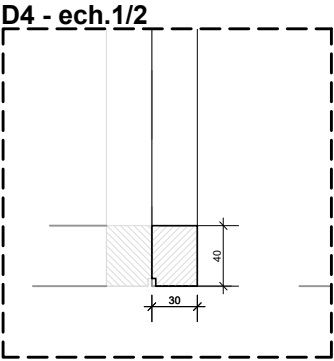
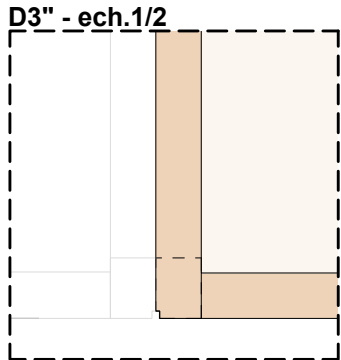
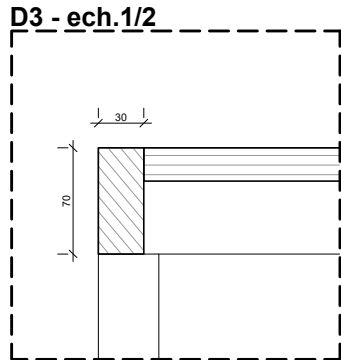
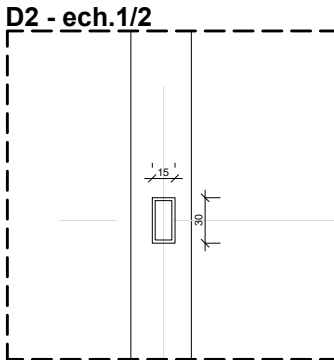
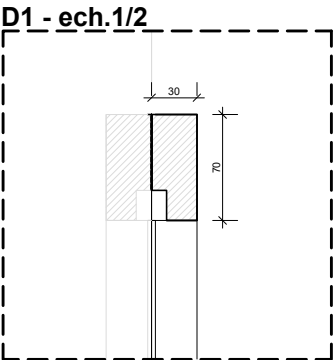
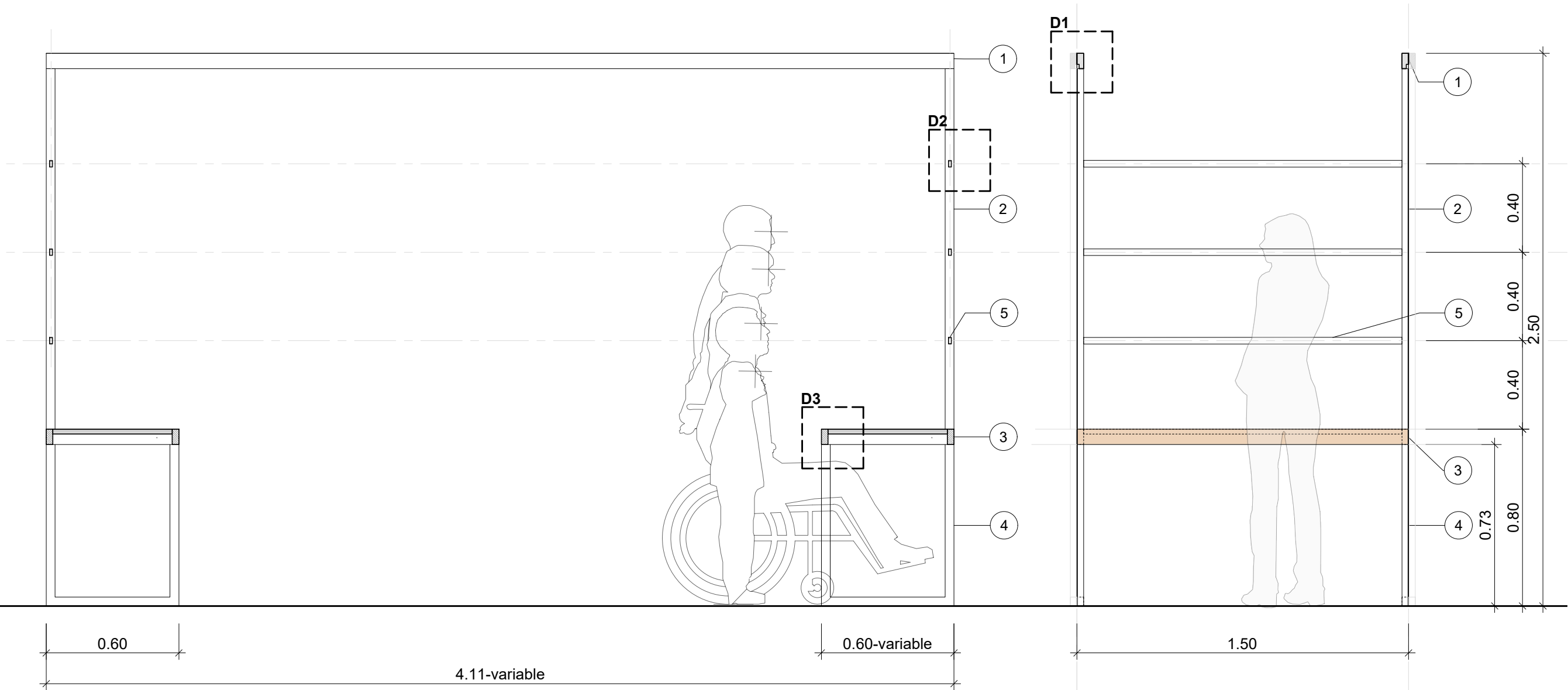

- LEGENDE**
- ① **traverses:**
hêtre massif 30x70 mm,
 finition huilée mat type rubio
 rainure en sous face pour
 intégration rail d'éclairage
 - ② **montant verticaux:**
hêtre massif 40x30 mm,
 finition huilée mat type rubio
 angle extérieur rainuré pour
 former un joint creux entre
 modules
 - ③ **plateau :**
MDF M1 placage stratifié
 blanc mat, teinte au choix
 du scénographe
 cadre périphérique en hêtre
 massif 30x70 mm, finition
 huilée mat type rubio
 - ④ **pieds de table :**
hêtre massif 40x30 mm,
 finition huilée mat type
 rubio,
 compris vérins de réglage
 - ⑤ **lisses supports
 signalétique:**
tubes acier 15x30 mm
 finition laqué teinte au choix
 du scénographe
 - ⑥ **tablettes**
hêtre massif 1495x240, ep.
 30 mm, finition huilée mat
 type rubio + équerres en
 appui sur montants
 verticaux - acier finition
 laquée, teinte au choix du
 scénographe
 - ⑦ **équipements multimédia**
Voir spécifications
 CCTP lot 1
 - ⑧ **signalétique
 muséographique**
Hors lot 1
 - ⑨ **Support individuel en L**
MDF M1 placage stratifié
 blanc mat, teinte au choix
 du scénographe
 Accrochage sur lisses
 graphiques -
 dim.420x100x400



ACADÉMIE
DES SCIENCES
INSTITUT DE FRANCE

Maison de Louis Pasteur
Exposition Microbiologie
Contemporaine

Maitre d'ouvrage:
ACADEMIE DES SCIENCES
23 Quai de Conti 75006 PARIS
www.academie-sciences.fr



Maitre d'oeuvre:
SUNMETRON
Architecte du patrimoine
11 cité Falguière 75015 PARIS
gregoireferrand@sunmetron.com
www.sunmetron.com

Module type structure+table

ECHELLE 1/20

BASE
EPUR'ARCHI
03/07/2024

PHASE **PRO**

DATE	N°	INDICE	AUTEUR	FORMAT	LOT
28/03/2025	S03-01	0	SMT	A3	SCENO

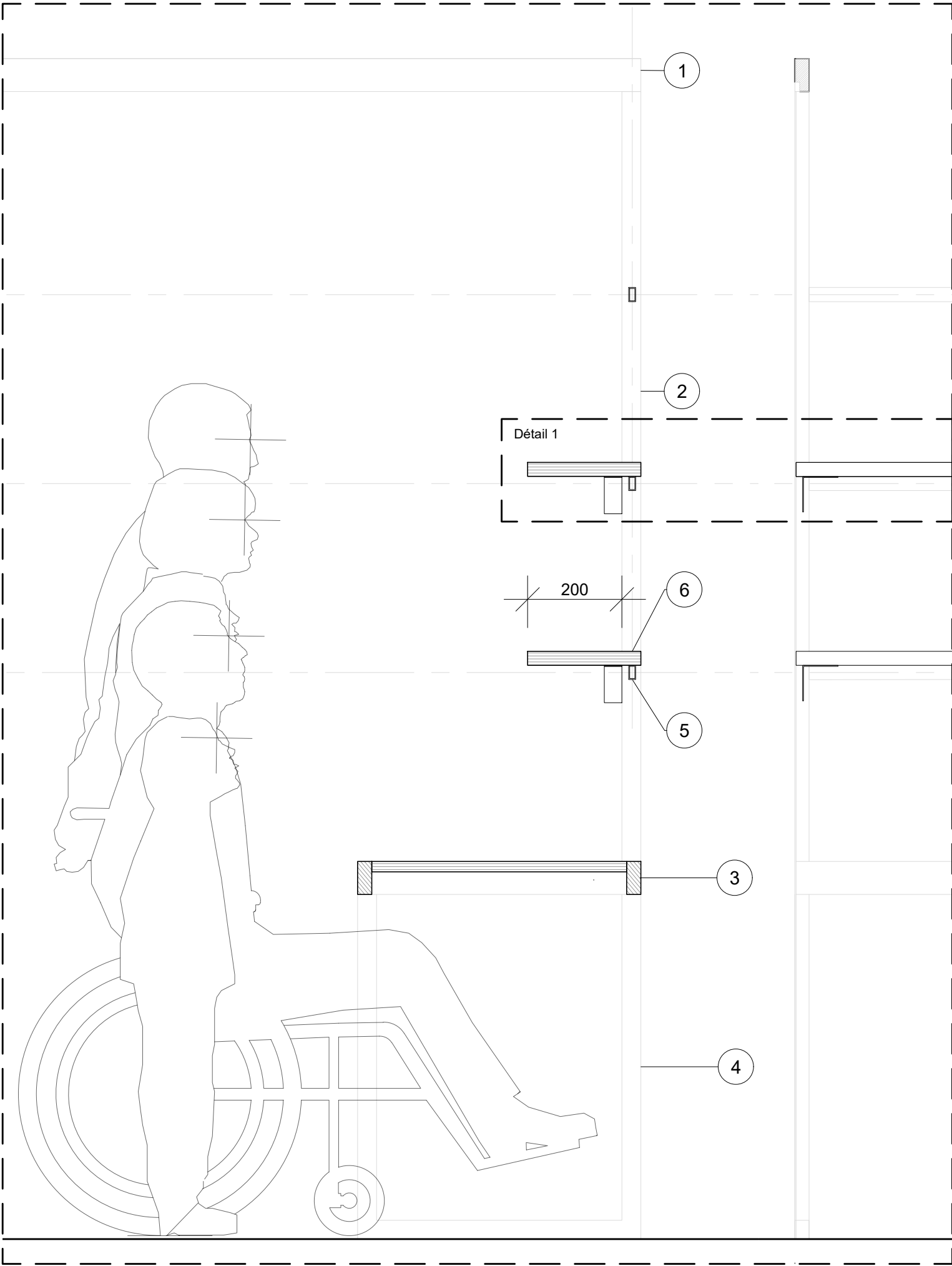

Coupe de détail - éch. 1/10e

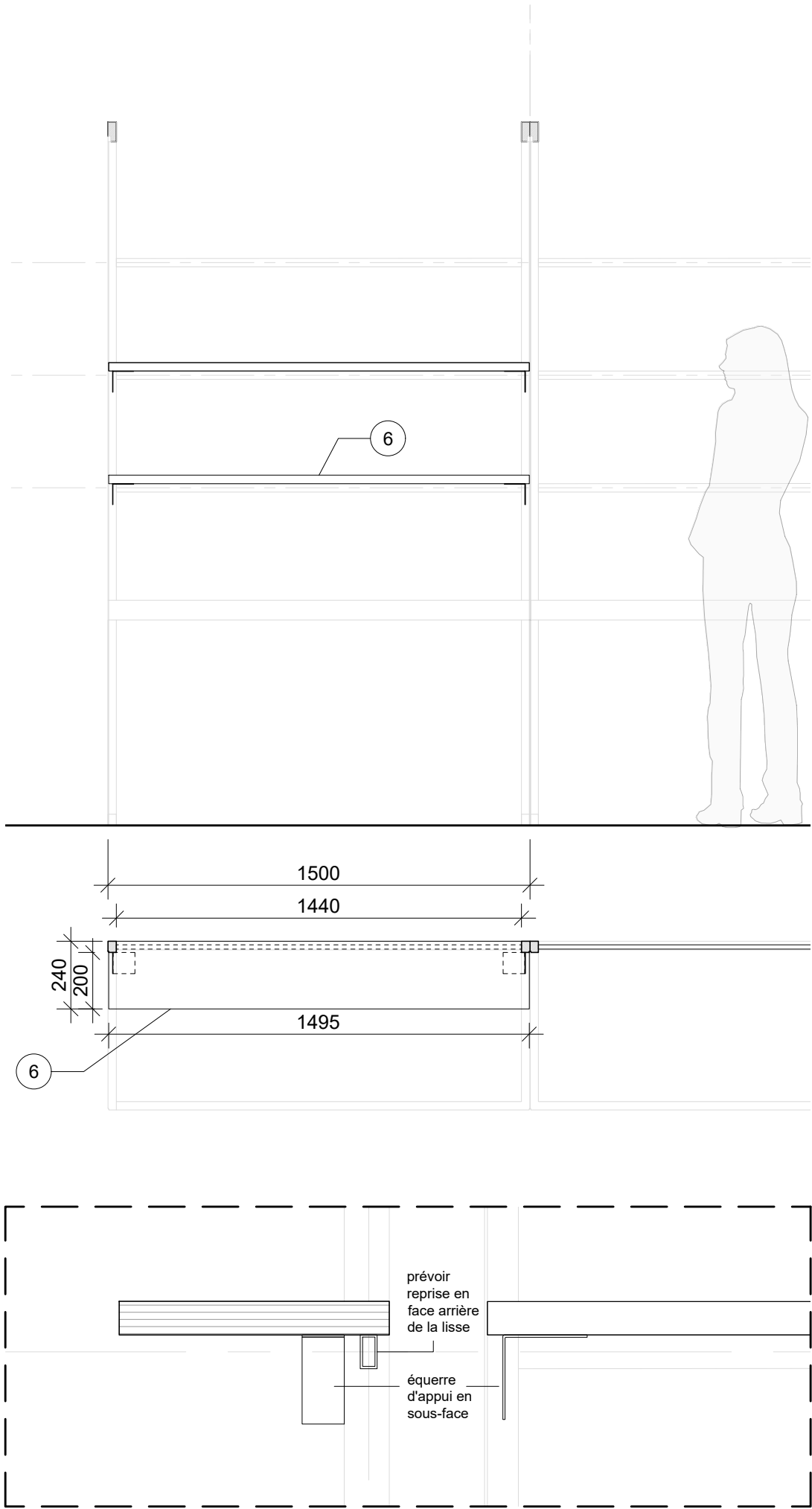

Détail 1 - éch. 1/5e

LEGENDE

- 1 **traverses:**
hêtre massif 30x70 mm,
finition huilée mat type rubio
rainure en sous face pour
intégration rail d'éclairage
- 2 **montant vertical:**
hêtre massif 40x30 mm,
finition huilée mat type rubio
angle extérieur rainuré pour
former un joint creux entre
modules
- 3 **plateau :**
MDF M1 placage stratifié
blanc mat, teinte au choix
du scénographe
cadre périphérique en hêtre
massif 30x70 mm, finition
huilée mat type rubio
- 4 **pieds de table :**
hêtre massif 40x30 mm,
finition huilée mat type
rubio,
compris vérins de réglage
- 5 **lisses supports
signalétique:**
tubes acier 15x30 mm
finition laqué teinte au choix
du scénographe
- 6 **tablettes**
hêtre massif 1495x240, ep.
30 mm, finition huilée mat
type rubio + équerres en
appui sur montants
verticaux - acier finition
laquée, teinte au choix du
scénographe
- 7 **equipements multimédia**
Voir spécifications
CCTP lot 1
- 8 **signalétique
muséographique**
Hors lot 1
- 9 **Support individuel en L**
MDF M1 placage stratifié
blanc mat, teinte au choix
du scénographe
Accrochage sur lisses
graphiques -
dim.420x100x400



ACADÉMIE
DES SCIENCES
INSTITUT DE FRANCE

Maison de Louis Pasteur
Exposition Microbiologie
Contemporaine

Maitre d'ouvrage:
ACADEMIE DES SCIENCES
23 Quai de Conti 75006 PARIS
www.academie-sciences.fr



Maitre d'oeuvre:
SUNMETRON
Architecte du patrimoine
11 cité Falguière 75015 PARIS
gregoireferrand@sunmetron.com
www.sunmetron.com

tablettes

ECHELLE 1/20

BASE
EPUR'ARCHI
03/07/2024

PHASE **PRO**

DATE	N°	INDICE	AUTEUR	FORMAT	LOT
28/03/2025	S03-02	0	SMT	A3	SCENO

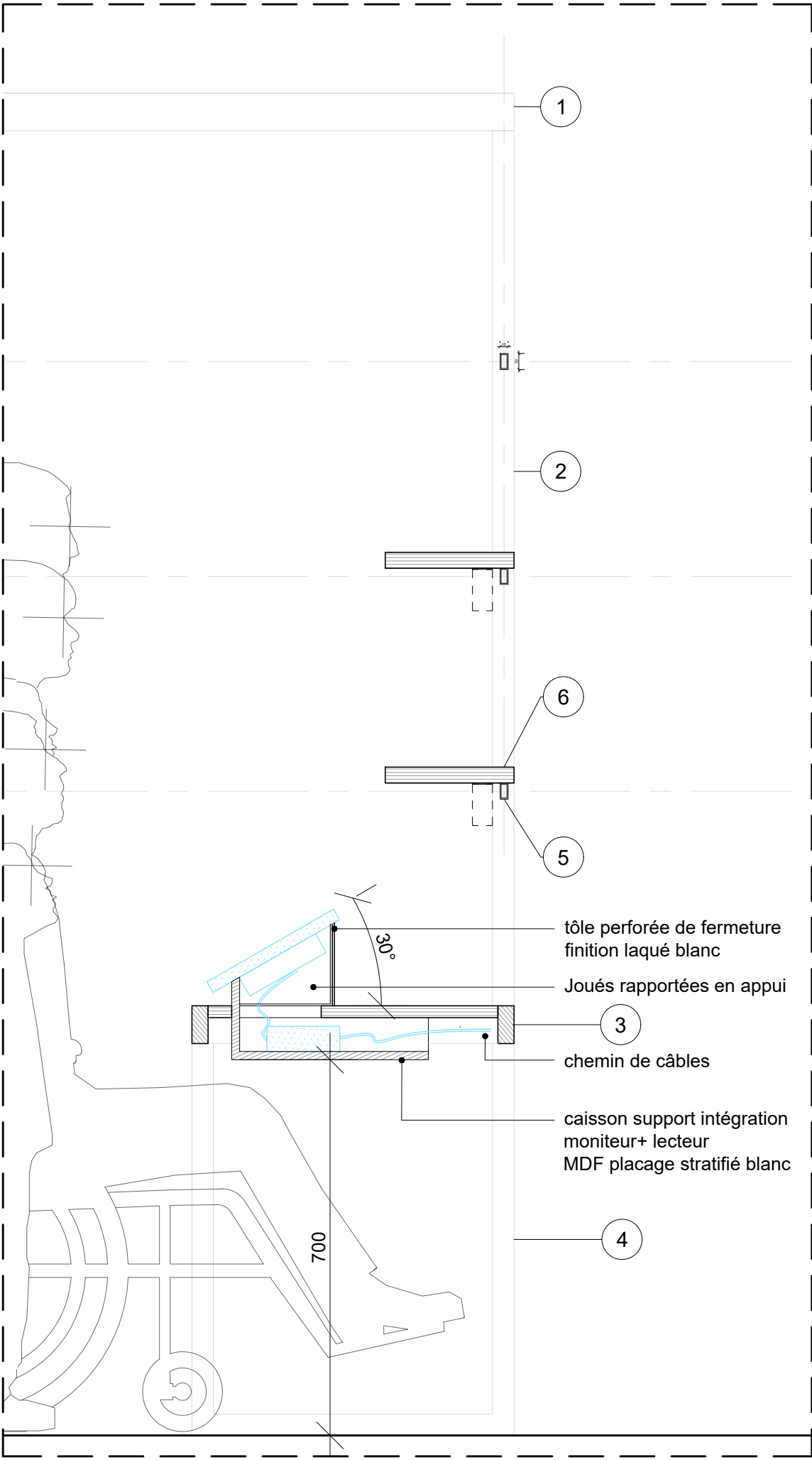

Coupe de détail - éch. 1/10e

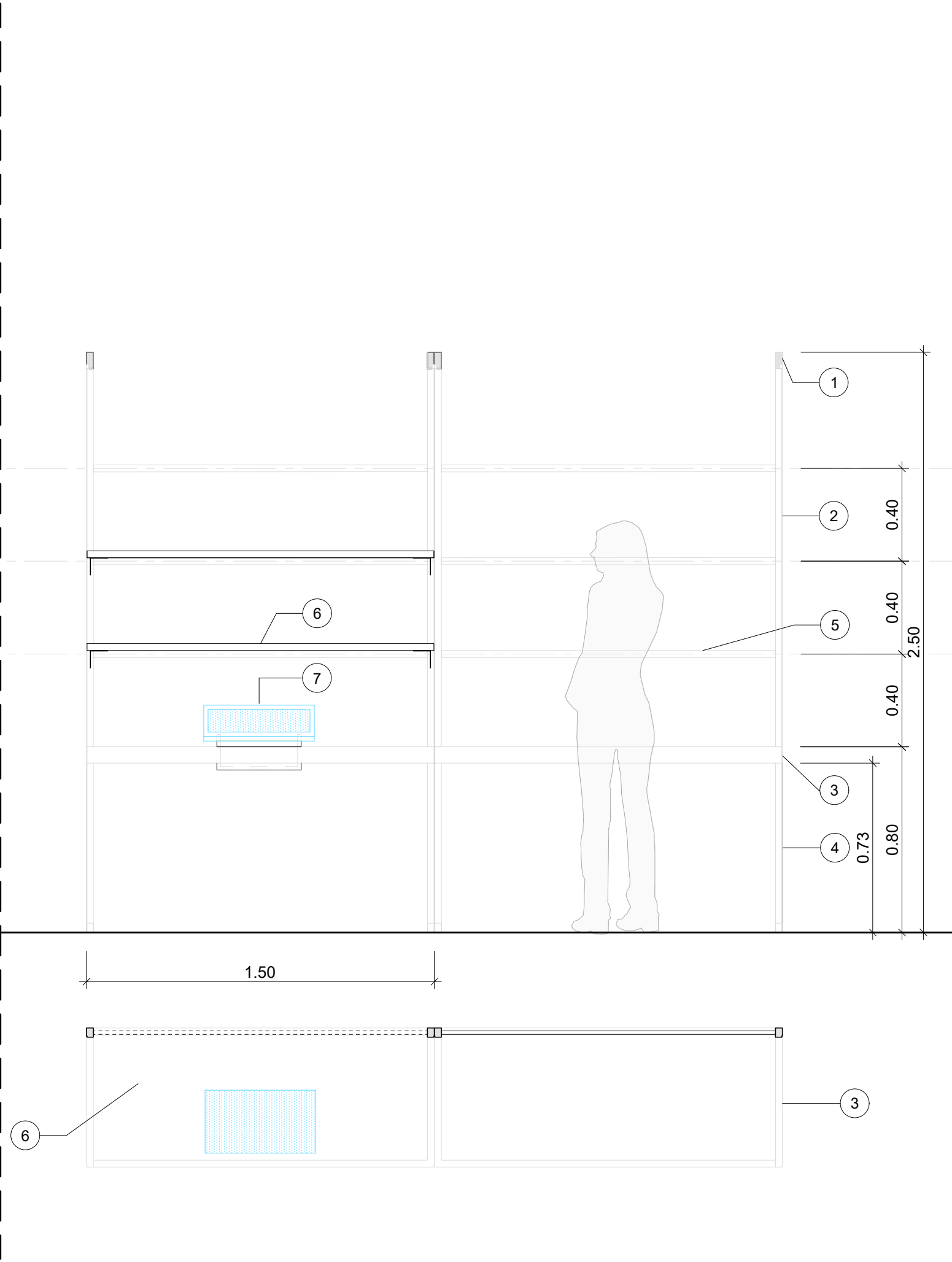

LEGENDE

- 1 **traverses:**
hêtre massif 30x70 mm,
finition huilée mat type rubio
rainure en sous face pour
intégration rail d'éclairage
- 2 **montant vertical:**
hêtre massif 40x30 mm,
finition huilée mat type rubio
angle extérieur rainuré pour
former un joint creux entre
modules
- 3 **plateau :**
MDF M1 placage stratifié
blanc mat, teinte au choix
du scénographe
cadre périphérique en hêtre
massif 30x70 mm, finition
huilée mat type rubio
- 4 **pieds de table :**
hêtre massif 40x30 mm,
finition huilée mat type
rubio,
compris vérins de réglage
- 5 **lisses supports
signalétique:**
tubes acier 15x30 mm
finition laqué teinte au choix
du scénographe
- 6 **tablettes**
hêtre massif 1495x240, ep.
30 mm, finition huilée mat
type rubio + équerres en
appui sur montants
verticaux - acier finition
laquée, teinte au choix du
scénographe
- 7 **équipements multimédia**
Voir spécifications
CCTP lot 1
- 8 **signalétique
muséographique**
Hors lot 1
- 9 **Support individuel en L**
MDF M1 placage stratifié
blanc mat, teinte au choix
du scénographe
Accrochage sur lisses
graphiques -
dim.420x100x400



ACADÉMIE
DES SCIENCES
INSTITUT DE FRANCE

Maison de Louis Pasteur
Exposition Microbiologie
Contemporaine

Maitre d'ouvrage:
ACADEMIE DES SCIENCES
23 Quai de Conti 75006 PARIS
www.academie-sciences.fr



Maitre d'oeuvre:
SUNMETRON
Architecte du patrimoine
11 cité Falguière 75015 PARIS
gregoireferrand@sunmetron.com
www.sunmetron.com

CAISSONS SUPPORTS ECRANS

ECHELLE 1/20

BASE
EPUR'ARCHI
03/07/2024

PHASE **PRO**

DATE	N°	INDICE	AUTEUR	FORMAT	LOT
27/03/2025	S03-3	0	SMT	A3	SCENO

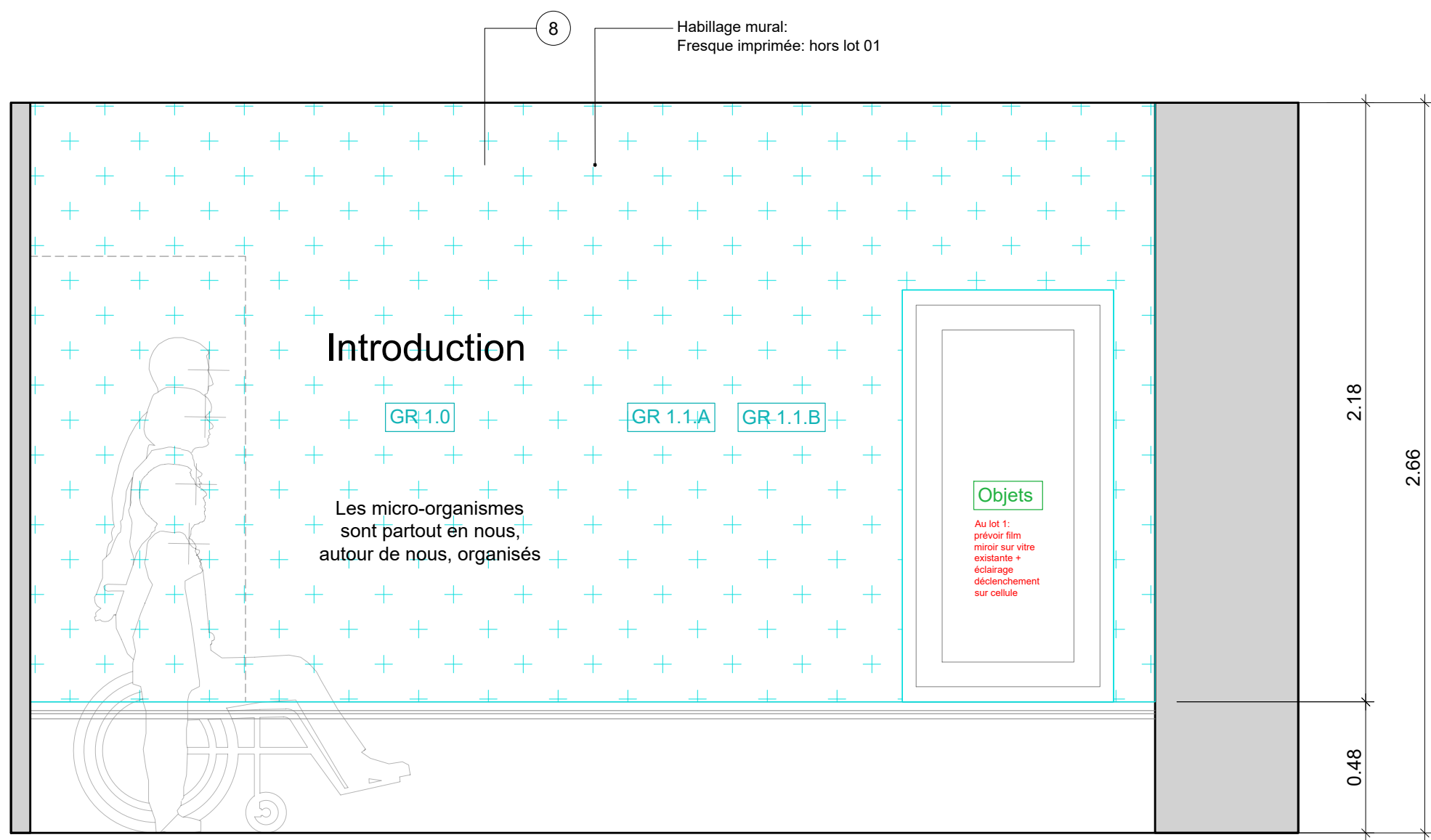

Audiovisuels

AV 4.1

Multimédia Interactifs

MM 0.0

OB 0.0

Objets de médiation non numériques

GR 0.0

Signalétique muséographique

- LEGENDE
- 1

traverses:
hêtre massif 30x70 mm, finition huilée mat type rubio rainure en sous face pour intégration rail d'éclairage
- 2

montant verticaux:
hêtre massif 40x30 mm, finition huilée mat type rubio angle extérieur rainuré pour former un joint creux entre modules
- 3

plateau :
MDF M1 placage stratifié blanc mat, teinte au choix du scénographe
cadre périphérique en hêtre massif 30x70 mm, finition huilée mat type rubio
- 4

pieds de table :
hêtre massif 40x30 mm, finition huilée mat type rubio, compris vérins de réglage
- 5

lisses supports signalétique:
tubes acier 15x30 mm finition laqué teinte au choix du scénographe
- 6

tablettes
hêtre massif 1495x240, ep. 30 mm, finition huilée mat type rubio + équerres en appui sur montants verticaux - acier finition laquée, teinte au choix du scénographe
- 7

équipements multimédia
Voir spécifications CCTP lot 1
- 8

signalétique muséographique
Hors lot 1
- 9

Support individuel en L
MDF M1 placage stratifié blanc mat, teinte au choix du scénographe
Accrochage sur lisses graphiques - dim.420x100x400

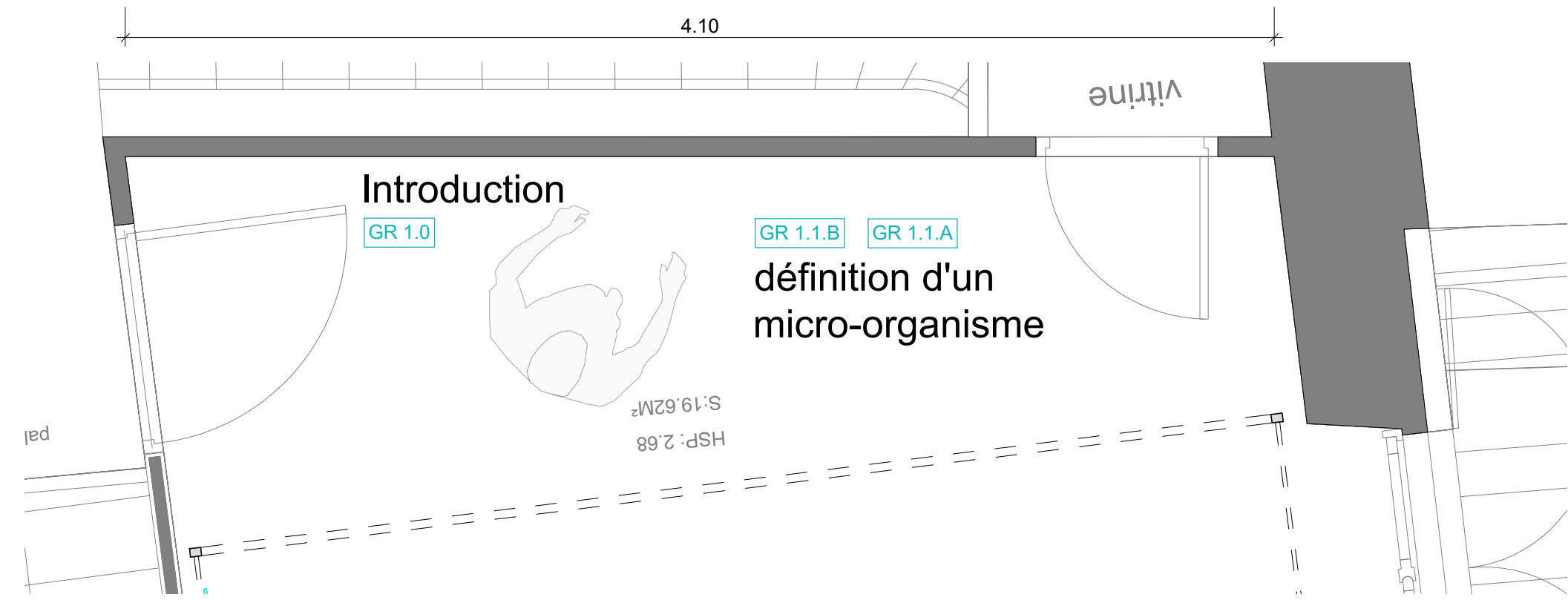

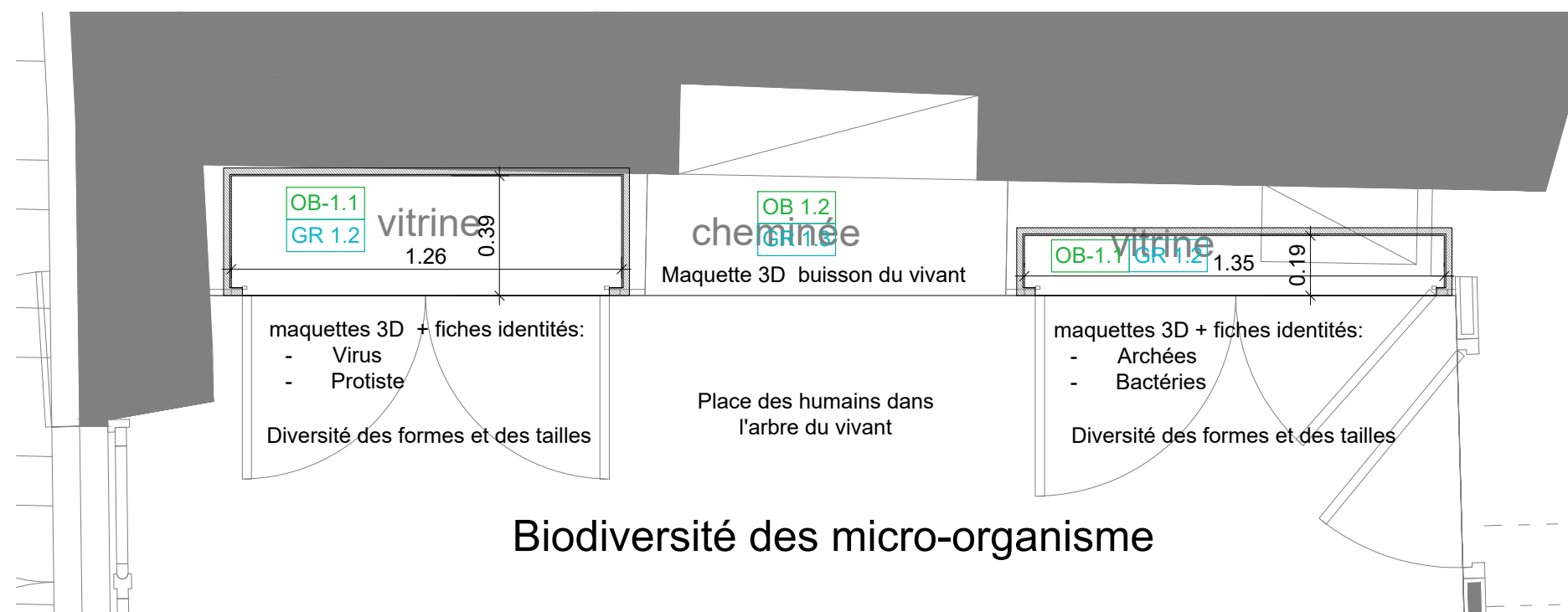
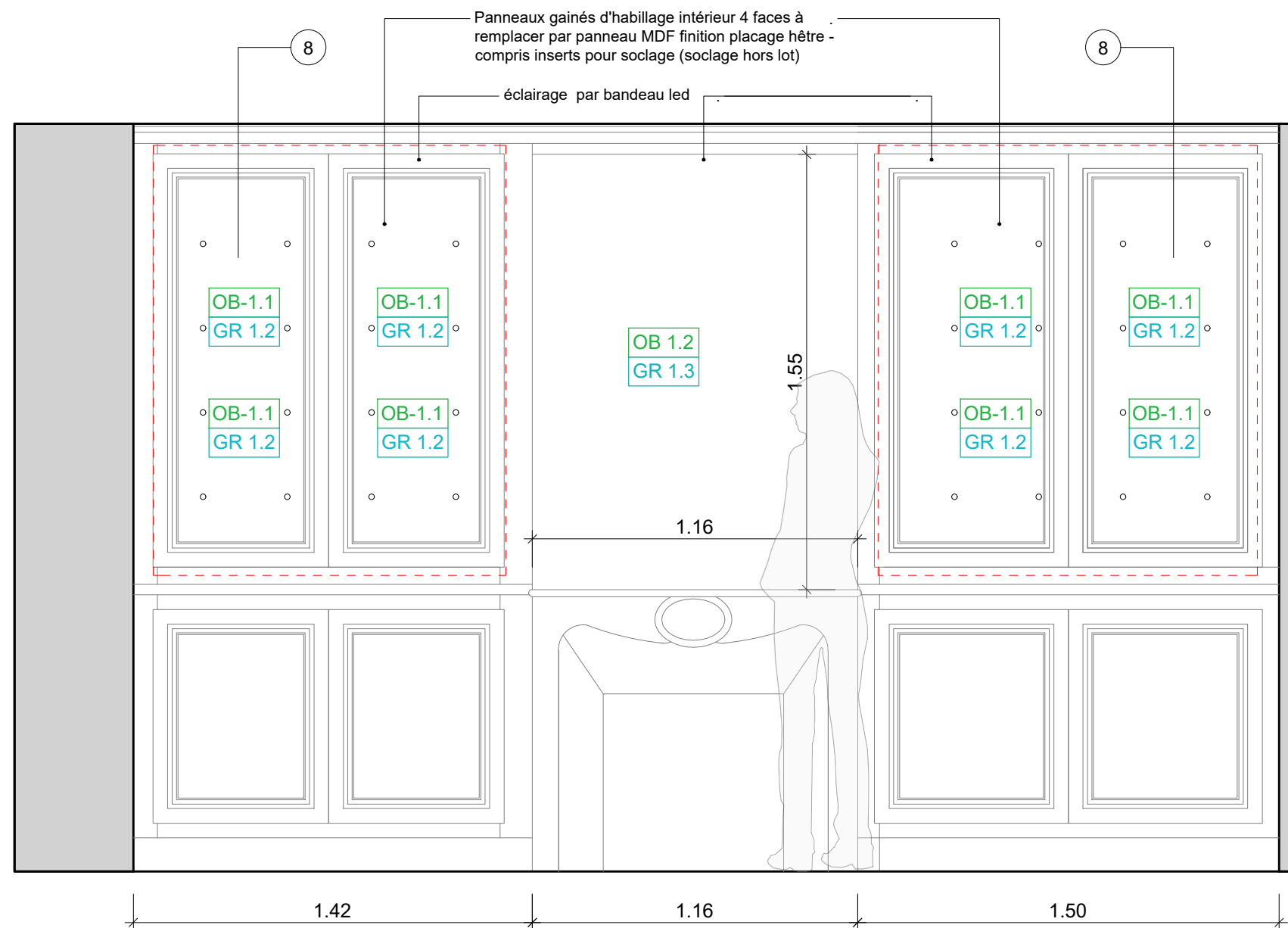

LEGENDE

- traverses:**
hêtre massif 30x70 mm,
finition huilée mat type rubio
rainure en sous face pour
intégration rail d'éclairage
- montant verticaux:**
hêtre massif 40x30 mm,
finition huilée mat type rubio
angle extérieur rainuré pour
former un joint creux entre
modules
- plateau :**
MDF M1 placage stratifié
blanc mat, teinte au choix
du scénographe
cadre périphérique en hêtre
massif 30x70 mm, finition
huilée mat type rubio
- pieds de table :**
hêtre massif 40x30 mm,
finition huilée mat type
rubio,
compris vérins de réglage
- lisses supports
signalétique:**
tubes acier 15x30 mm
finition laqué teinte au choix
du scénographe
- tablettes**
hêtre massif 1495x240, ep.
30 mm, finition huilée mat
type rubio + équerres en
appui sur montants
verticaux - acier finition
laquée, teinte au choix du
scénographe
- équipements multimédia**
Voir spécifications
CCTP lot 1
- signalétique
muséographique**
Hors lot 1
- Support individuel en L**
MDF M1 placage stratifié
blanc mat, teinte au choix
du scénographe
Accrochage sur lisses
graphiques -
dim.420x100x400

Audiovisuels

AV 4.1

Multimédia

MM 0.0

OB 0.0

Objets de médiation
non numériques

GR 0.0

Signalétique
muséographique



ACADÉMIE
DES SCIENCES
INSTITUT DE FRANCE

Maison de Louis Pasteur
Exposition Microbiologie
Contemporaine

Maitre d'ouvrage:
ACADEMIE DES SCIENCES
23 Quai de Conti 75006 PARIS
www.academie-sciences.fr



Maitre d'oeuvre:
SUNMETRON
Architecte du patrimoine
11 cité Falguière 75015 PARIS
gregoireferrand@sunmetron.com
www.sunmetron.com

R+2 Séquence 1
Vitrines murales existantes

ECHELLE 1/20

BASE
EPUR'ARCHI
03/07/2024

PHASE **PRO**

DATE	N°	INDICE	AUTEUR	FORMAT	LOT
28/03/2025	S03-05	0	SMT	A3	SCENO

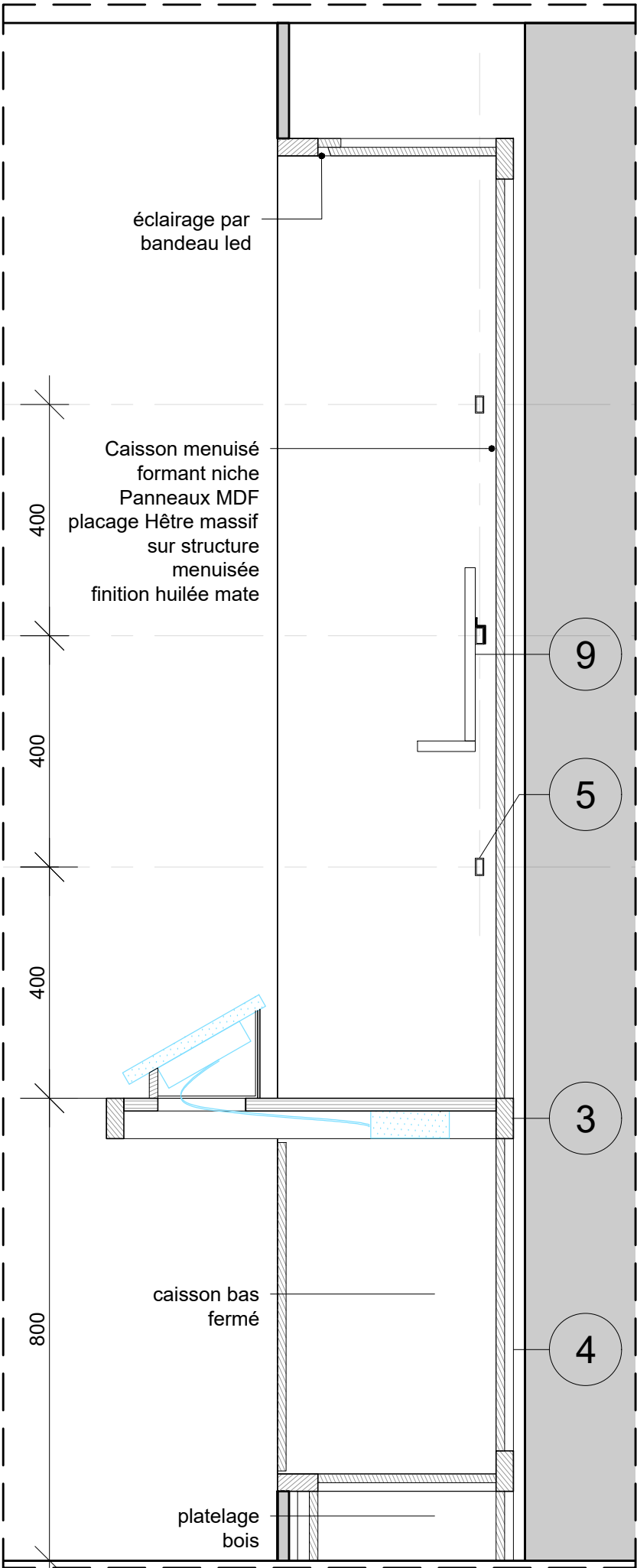

Coupe de détail - éch. 1/10e

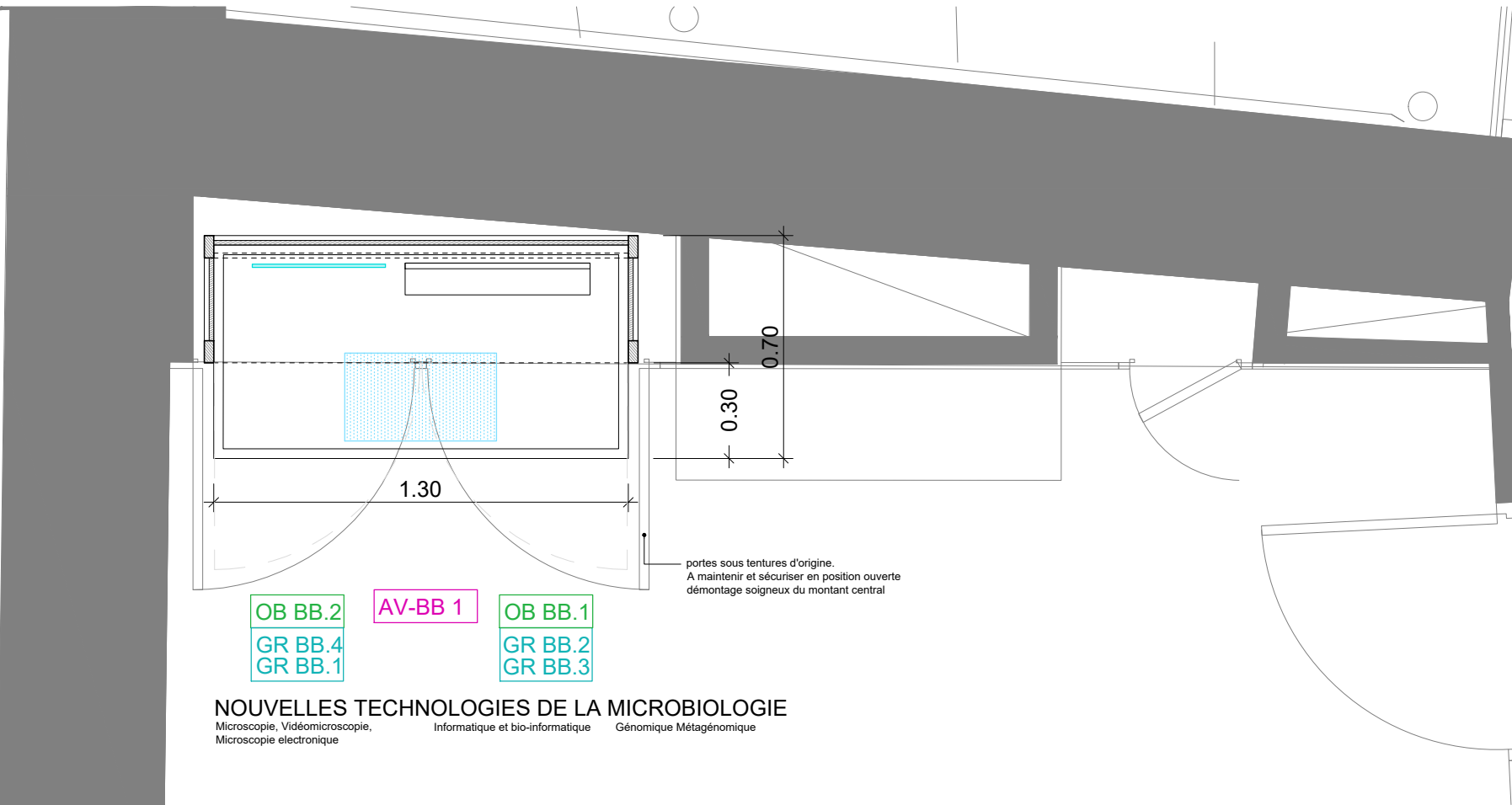
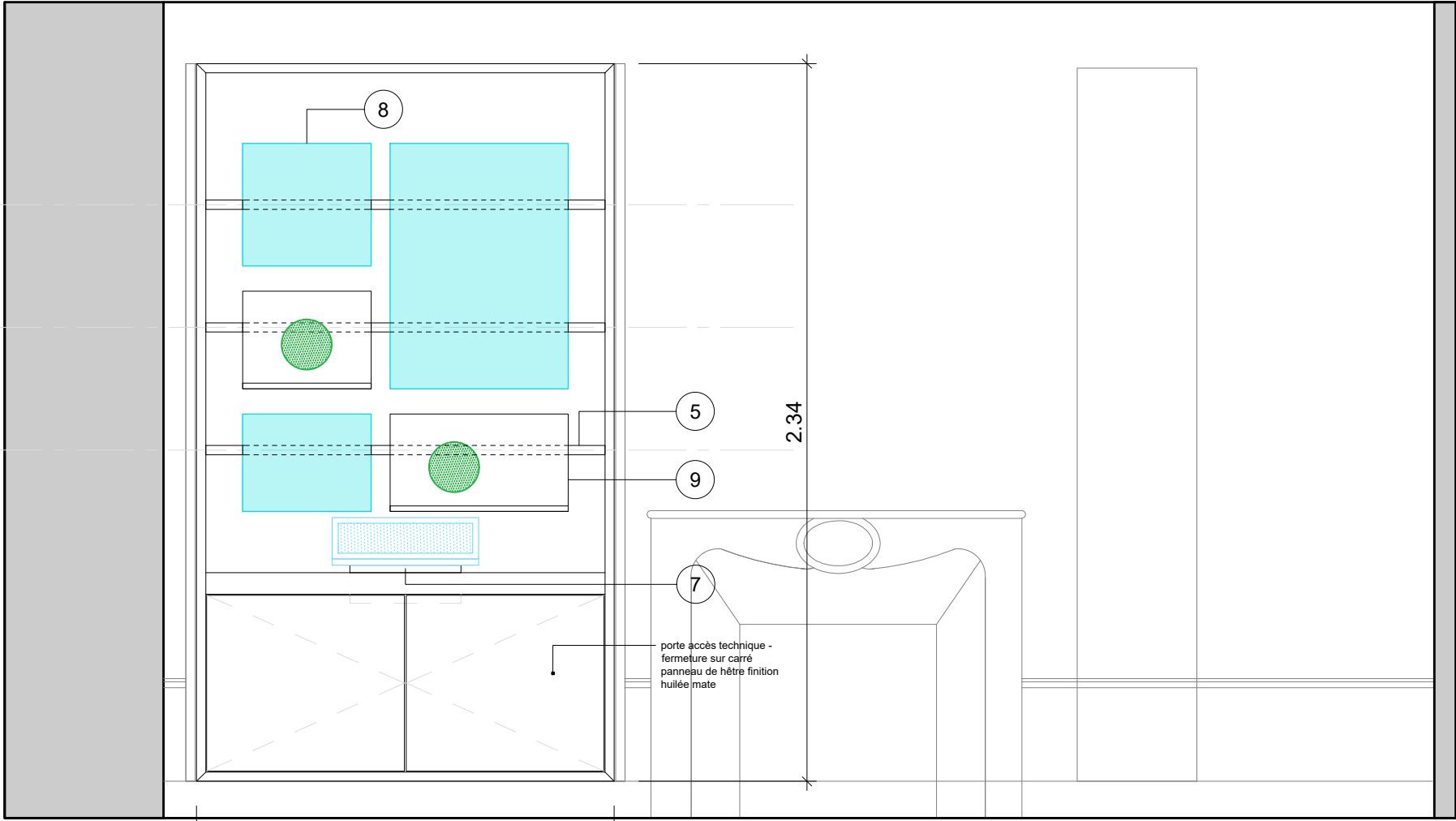

NOUVELLES TECHNOLOGIES DE LA MICROBIOLOGIE

Microscopie, Vidéomicroscopie, Microscopie électronique Informatique et bio-informatique Génomique Métagénomique

LEGENDE

- traverses:**
hêtre massif 30x70 mm,
finition huilée mat type rubio
rainure en sous face pour
intégration rail d'éclairage
- montant verticaux:**
hêtre massif 40x30 mm,
finition huilée mat type rubio
angle extérieur rainuré pour
former un joint creux entre
modules
- plateau :**
MDF M1 placage stratifié
blanc mat, teinte au choix
du scénographe
cadre périphérique en hêtre
massif 30x70 mm, finition
huilée mat type rubio
- pieds de table :**
hêtre massif 40x30 mm,
finition huilée mat type
rubio,
compris vérins de réglage
- lisses supports
signalétique:**
tubes acier 15x30 mm
finition laqué teinte au choix
du scénographe
- tablettes**
hêtre massif 1495x240, ep.
30 mm, finition huilée mat
type rubio + équerres en
appui sur montants
verticaux - acier finition
laquée, teinte au choix du
scénographe
- équipements multimédia**
Voir spécifications
CCTP lot 1
- signalétique
muséographique**
Hors lot 1
- Support individuel en L**
MDF M1 placage stratifié
blanc mat, teinte au choix
du scénographe
Accrochage sur lisses
graphiques -
dim.420x100x400

Audiovisuels

AV 4.1

Multimédia

Interactifs

MM 0.0

Objets de médiation
non numériques

OB 0.0

Signalétique
muséographique

GR 0.0



ACADÉMIE
DES SCIENCES
INSTITUT DE FRANCE

Maison de Louis Pasteur
Exposition Microbiologie
Contemporaine

Maitre d'ouvrage:
ACADEMIE DES SCIENCES
23 Quai de Conti 75006 PARIS
www.academie-sciences.fr



Maitre d'oeuvre:
SUNMETRON
Architecte du patrimoine
11 cité Falguière 75015 PARIS
gregoireferrand@sunmetron.com
www.sunmetron.com

R+2 Bibliothèque Louis Pasteur
Niche Murale Nouvelles technologies

ECHELLE 1/20

BASE
EPUR'ARCHI
03/07/2024

PHASE **PRO**

DATE	N°	INDICE	AUTEUR	FORMAT	LOT
27/03/2025	S03-06	0	SMT	A3	SCENO

Audiovisuels

AV 4.1

Multimédia Interactifs

MM 0.0

OB 0.0

Objets de médiation non numériques

GR 0.0

Signalétique muséographique

1

traverses:

hêtre massif 30x70 mm, finition huilée mat type rubio

rainure en sous face pour intégration rail d'éclairage

2

montant vertical:

hêtre massif 40x30 mm, finition huilée mat type rubio

angle extérieur rainuré pour former un joint creux entre modules

3

plateau :

MDF M1 placage stratifié blanc mat, teinte au choix du scénographe

cadre périphérique en hêtre massif 30x70 mm, finition huilée mat type rubio

4

pieds de table :

hêtre massif 40x30 mm, finition huilée mat type rubio,

compris vérins de réglage

5

lisses supports signalétique:

tubes acier 15x30 mm

finition laquée teinte au choix du scénographe

6

tablettes

hêtre massif 1495x240, ep. 30 mm, finition huilée mat type rubio + équerres en appui sur montants verticaux - acier finition laquée, teinte au choix du scénographe

7

équipements multimédia

Voir spécifications CCTP lot 1

8

signalétique muséographique

Hors lot 1

9

Support individuel en L

MDF M1 placage stratifié blanc mat, teinte au choix du scénographe

Accrochage sur lisses graphiques - dim.420x100x400

7

0.80

0.70

0.62

0.72

0.85

0.40

0.54

MM-BB 1

Feuilletoir numérique

tôle de fermeture arrière perforée pour aération

Lutrin support - Hêtre huilé mat intégration moniteur+ lecteur

Jouées de fermeture latérale

Plateau de table reprenant le détail panneaux de hêtre finition huilée mate

chemin de câbles à créer depuis la boîte de sol passage des câbles dans un pied

Pieds reprenant le profil du bureau existant Hêtre massif finition huilée mate

Coupe de détail - éch. 1/10e

ACADÉMIE DES SCIENCES

INSTITUT DE FRANCE

Maison de Louis Pasteur

Exposition Microbiologie Contemporaine

Maitre d'ouvrage:

ACADEMIE DES SCIENCES

23 Quai de Conti 75006 PARIS

www.academie-sciences.fr

sunmetron

Maitre d'oeuvre:

SUNMETRON

Architecte du patrimoine

11 cité Falguière 75015 PARIS

gregoireferrand@sunmetron.com

www.sunmetron.com

R+2 Bibliothèque Louis Pasteur

Table feuilletoir numérique

ECHELLE

1/20

BASE

EPUR'ARCHI

03/07/2024

PHASE

PRO

DATE

28/03/2025

N°

S03-07

INDICE

0

AUTEUR

SMT

FORMAT

A3

LOT



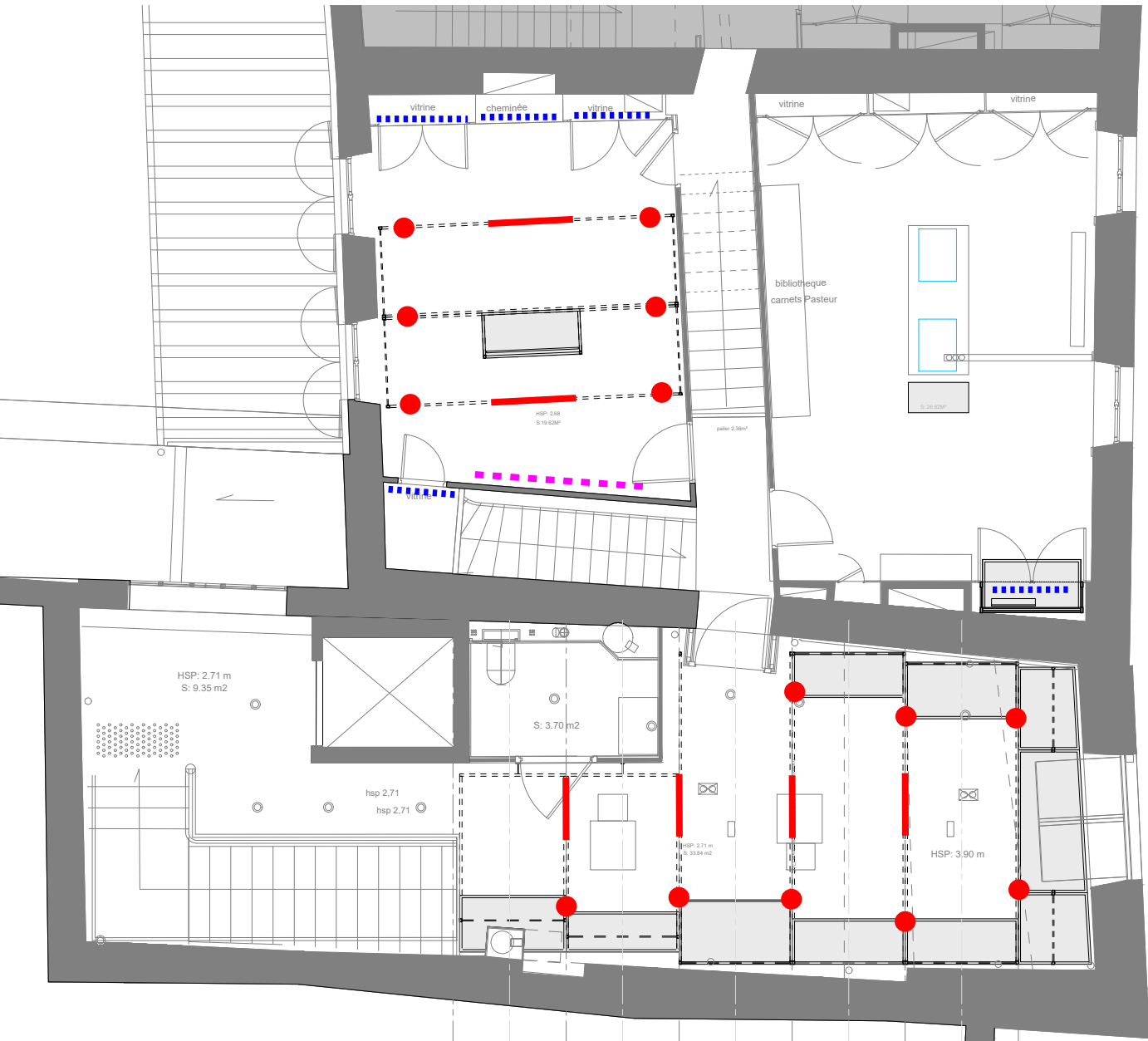

SCENO

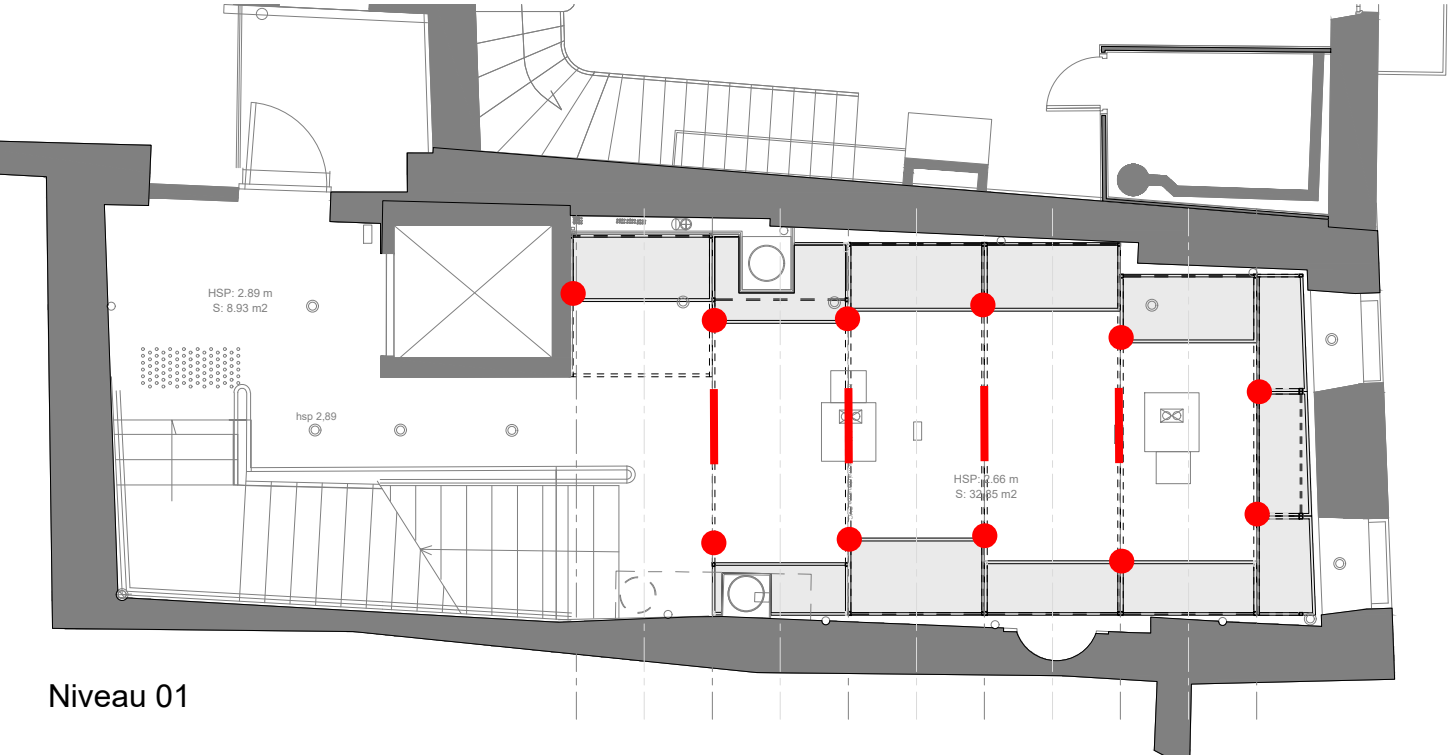

Niveau 02



Niveau 01

-  Micro-spot led directionnel sur rail (ensemble de 3 unités)
-  Eclairage d'ambiance barre LED sur rail
-  Eclairage fresque graphique: wallwasher sur rail
-  Eclairage de niche-vitrine: ruban led

